

Keuringsverslag van een elektrische laagspanning- en zeer lage spanningsinstallatie

CONFORM

Datum keuring: 08/01/2025

Inspecteur: Kevin Ganzeman

Mentor:

Installateur: Ec Electrotechnieken
Cooreman BVBA

ID-label:

B.T.W. nr.:BE 0694 567 015

Klantreferentie:

Merk en type meettoestel: Metrel
MI3155

Serienummer: 24030381

Datum verslag: 08/01/2025

Plaats van het onderzoek

Straatnaam Dirk Martensstraat
Huisnummer 41
Busnummer
Postcode 9300
Gemeente Aalst
Land België

Eigenaar

Naam [REDACTED]
Straatnaam Dirk Martensstraat
Huisnummer 41
Busnummer
Postcode 9300
Gemeente Aalst
Land België

Installateur

Naam Ec Electrotechnieken Cooreman BVBA
BTW nr. BE 0694 567 015
Telefoonnummer +32 476 45 29 95
E-mail comatech@telenet.be

Type : niet huishoudelijke installatie (winkelpand, kantoor, restaurant) \leq 63A

EAN : 541448820062665443

Teller Nr.: : 1SAG310564148

Afbeelding schakel- en verdeelbord:



Aard onderzoek:

Controlebezoek van een niet huishoudelijke installatie volgens (KB 08/09/2019) - AREI Boek 1- 9.1.1, 6.5. en 4.2.4.4.

Netbeheerder: FLUVIUS

Spanning: 3~230V

Meter / bord verbinding: 10 mm²

Max beveiliging: 32 A

Aantal borden: 2

Aantal kringen: 26

Aardelektrode: Verticaal of schuin in de grond gedreven staven, pennen of geleiders

Ri algemeen: 3,66 MΩ

RE: 19,64 Ω

OK

OK

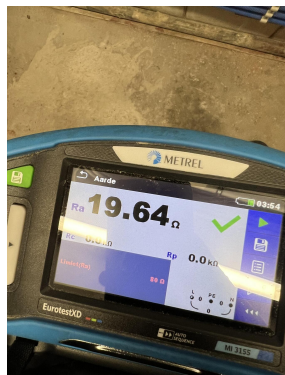
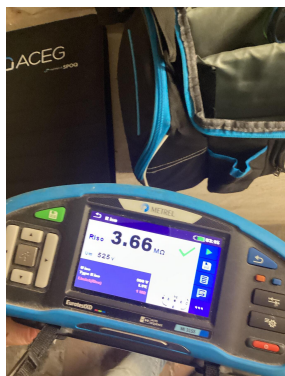

DIFFERENTIEELSTROOMINRICHTING

IΔ (mA)	In (A)	In - andere (A)	I _t	Type	Beveiligde kringen	Test	x 2,5
300	40		22,5kA2s (3000A)	A	26	OK	OK
30	40		22,5kA2s (3000A)	A	4	OK	OK
30	40		22,5kA2s (3000A)	A	14	OK	OK

BESCHRIJVING INSTALLATIE

Aantal kringen	Curve	Bescherming IN (A)	(andere)	P	Sectie (mm ²)
7	C	16		2	2,5
1	C	40		2	6
18	C	20		2	2,5

Visueel nazicht (algemeen)	OK	Directe aanraking	OK	Indirecte aanraking	OK
Aansluitingen	OK	schema in bijlage door Aceg vzw	NA		
Equipotentiale verbindingen	OK	Doorsnede geleiders	OK		
Continuïteit	OK	Verlichting / toestellen	OK		
Uitwendige invloeden	OK				

OPMERKINGEN - INBREUKEN - NOTA'S

BESLUIT

- De elektrische installatie voldoet aan de voorschriften van het KB 08/09/2019 - AREI Boek 1. Het volgende controlebezoek is te voorzien voor 8/1/2030
- De nodige maatregelen werden genomen, zodat de ingangsklemmen van de automatische differentieelstroominrichting, geplaatst aan het begin van de installatie, ontoegankelijk zijn gemaakt door verzegeling.
- Het (de) eendraadsschema(s) en het (de) situatieplan(nen) werd(en) door het erkend organisme voor gezien getekend.

Deze pdf-versie van het keuringsverslag is de originele versie en mag worden verspreid..

Aantal bijlage(n):

VRIJGAVE VAN HET KEURINGSVERSLAG

Inspectietijd: van 11:59 tot 12:45

De inspecteur Kevin Ganzeman

Plichten van de eigenaar, beheerder, huurder voor de installatie onderworpen aan het AREI Boek 1 afdeling 9.1.1.

Het verslag dient te worden bewaard in het dossier van de elektrische installatie.

Elke wijziging dient te worden vermeld in het elektrisch dossier.

Elk ongeval overkomen van personen en te wijten, rechtsreeks of onrechtstreeks, aan de aanwezigheid van de elektrische installatie dient onmiddellijk meegedeeld te worden aan de algemene Directie Energie van de Federale Overheidsdienst Economie.

Kwaliteit

De reproductie van dit document is enkel toegelaten in zijn integrale vorm en enkel met het schriftelijk akkoord van het controleorganisme en de aanvrager.

De keuring beperkt zich tot de zichtbare en normaal toegankelijke delen van de installatie.

Voor vragen of algemene voorwaarden verwijzen wij graag naar www.aceg.be

BE53 0689 0209 2953 | BTW BE0839.866.481

Stappenplan voor een installatie die conform is:

Stap 1	Stap 2	Stap 3	Stap 4
Lees dit proces-verbaal zorgvuldig en besteed aandacht aan de eventuele nota's	Als u grote wijzigingen of uitbreidingen aan de installatie aanbrengt, moet u deze laten controleren.	De volgende periodieke keuring is voorzien voor 8/1/2030	ACEG staat tot uw dienst voor alle noodzakelijke keuringen.

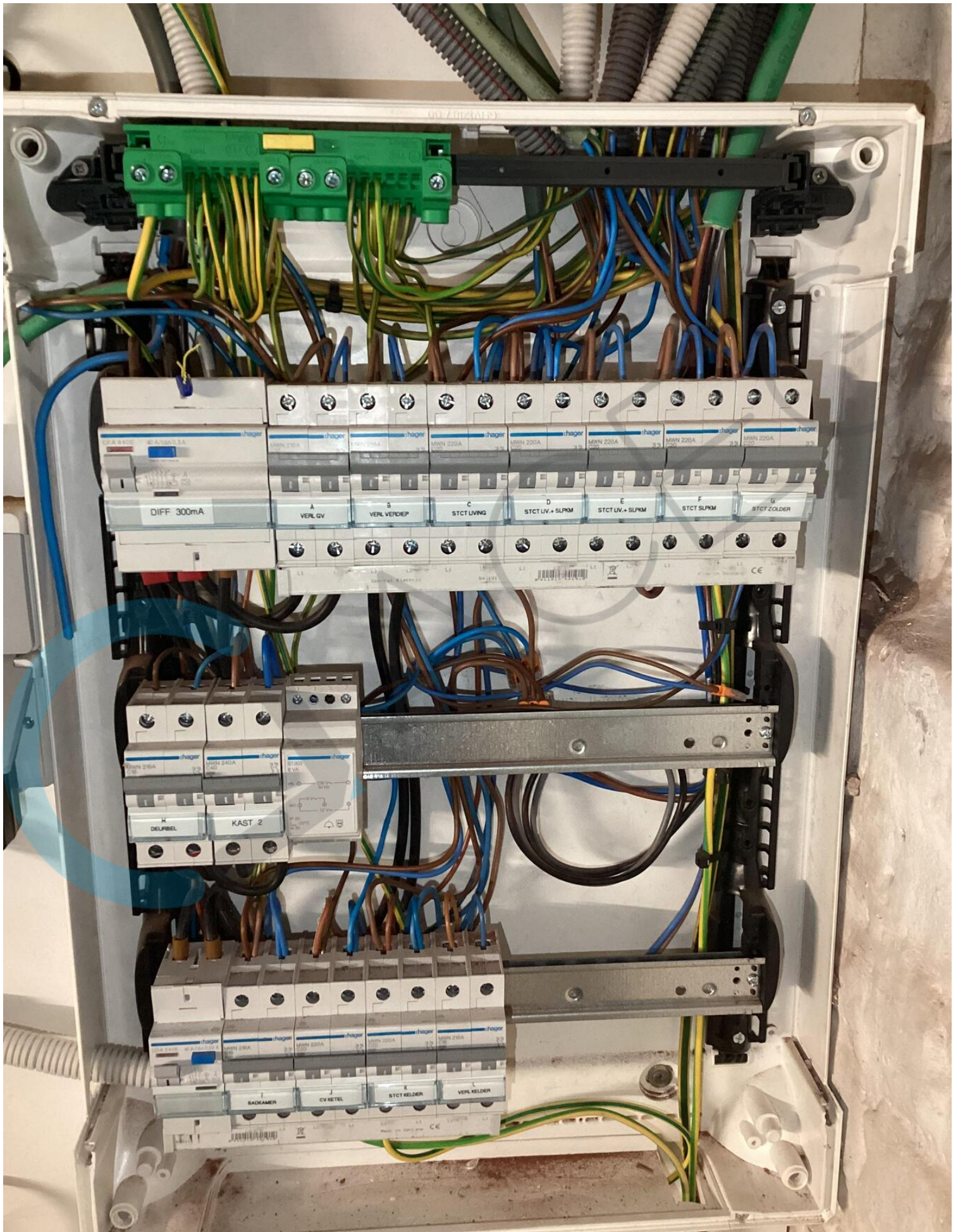



DAACEEG





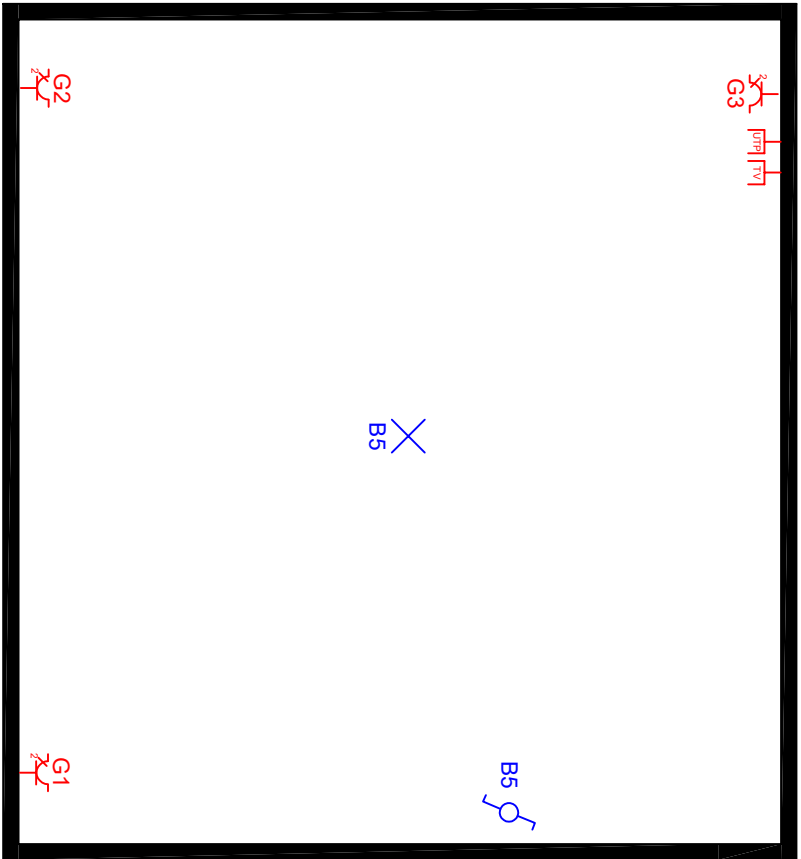

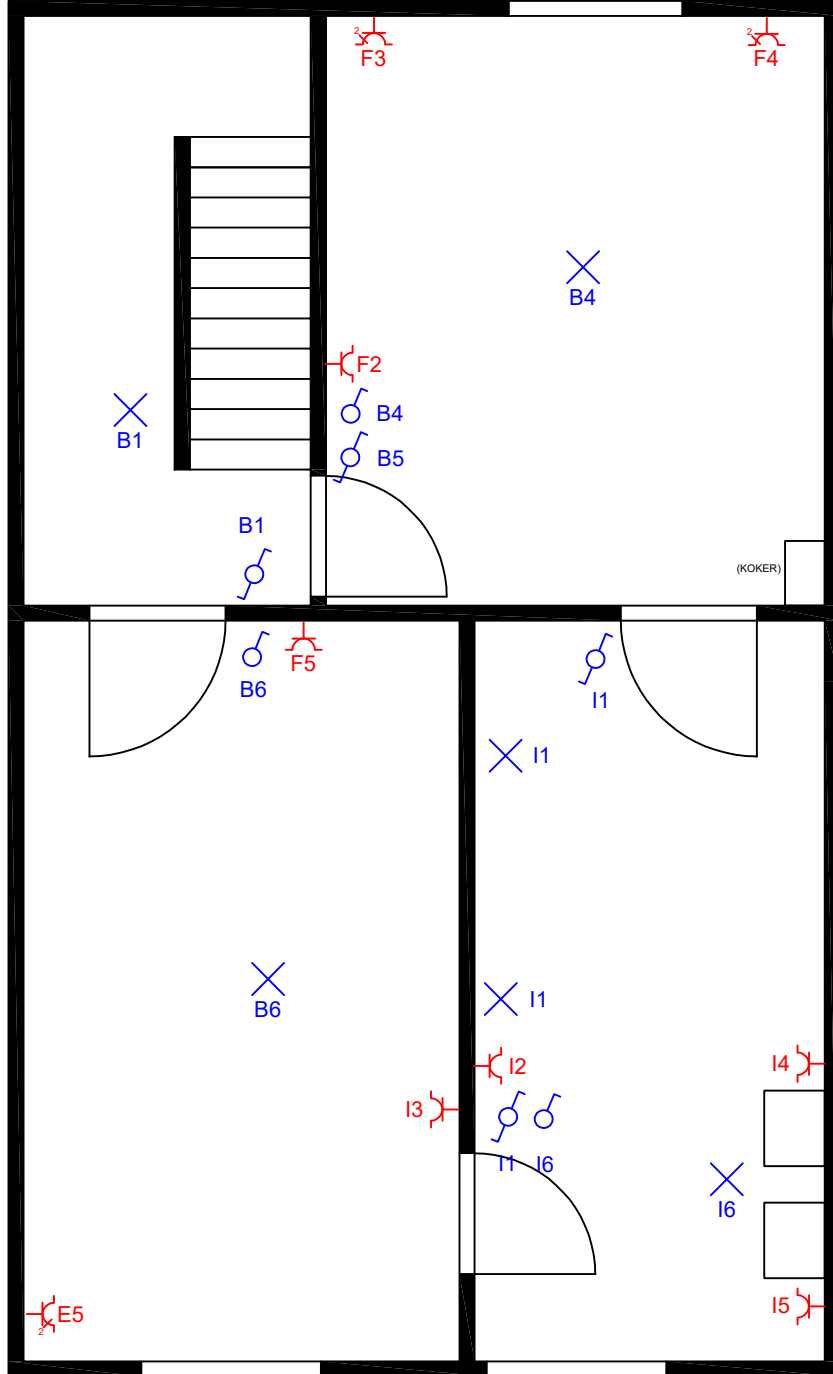

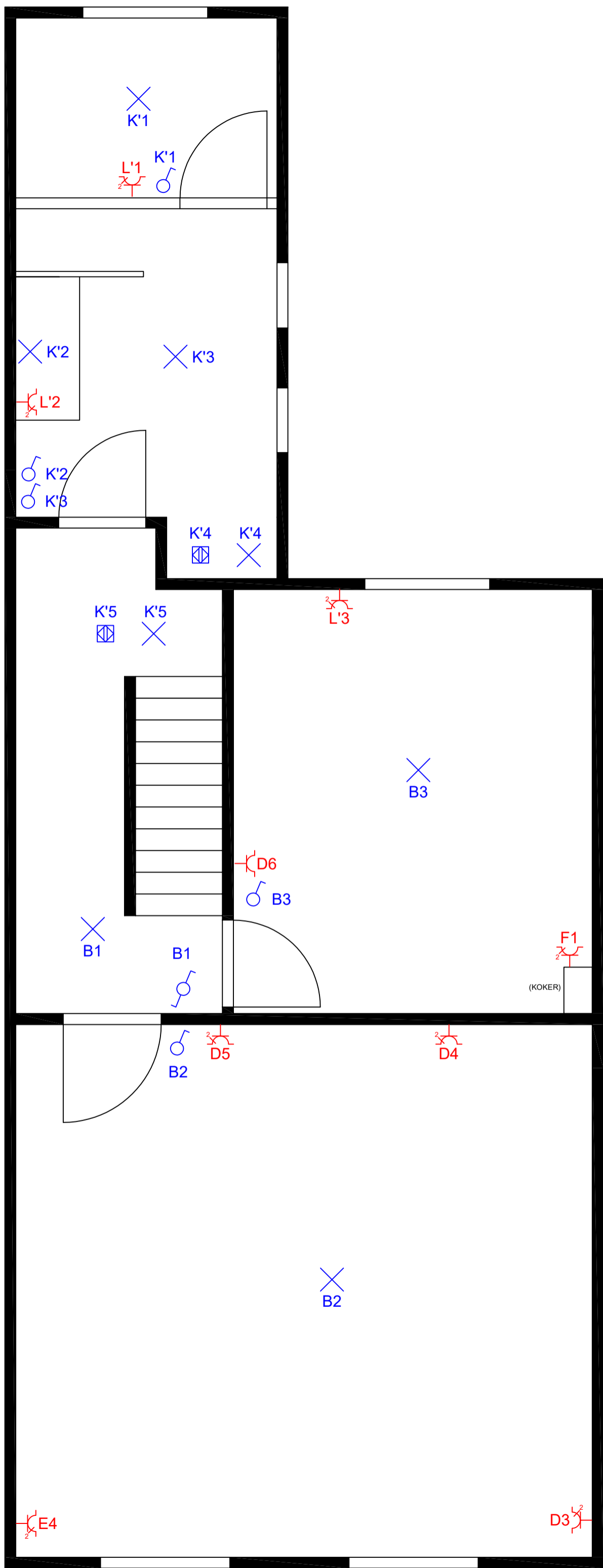

Schakelkast 2

L' M' N'

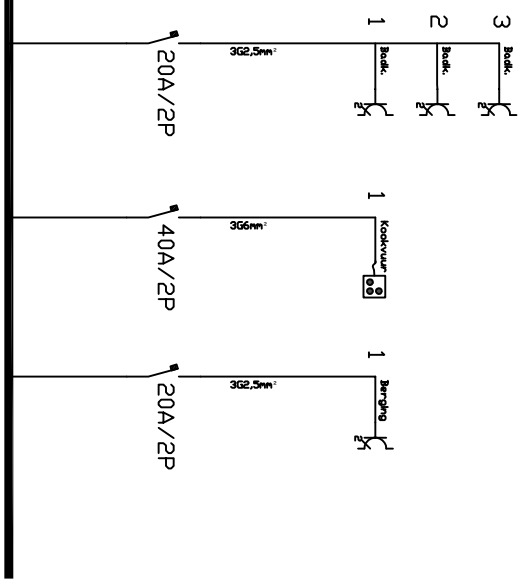

Schakelkast 1

I J K L

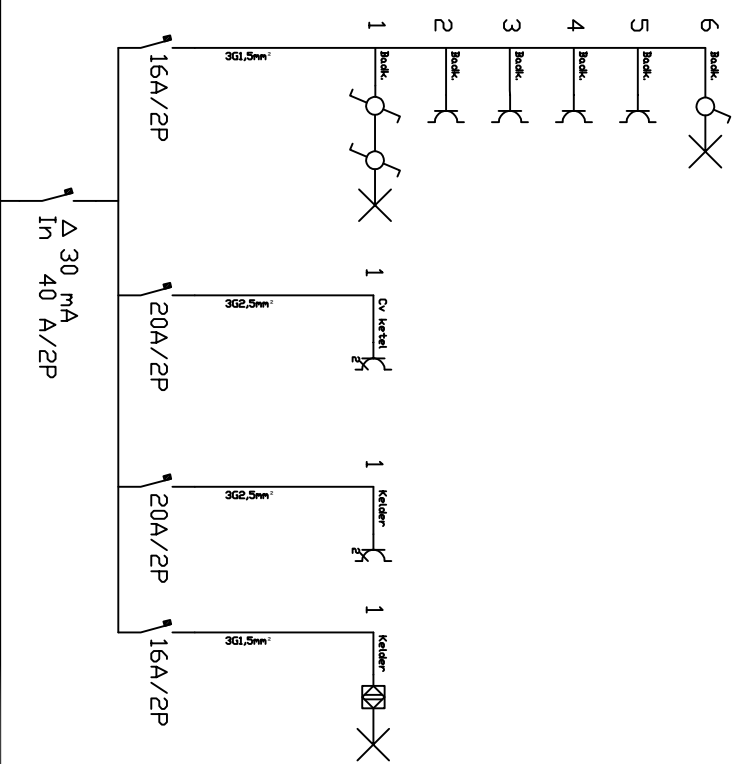

Schakelkast 1

