



Beter Zeker.  
Bien Sûr.

PROCES-VERBAAL VAN HET ONDERZOEK VAN  
EEN ELEKTRISCHE LAAGSPANNINGSINSTALLATIE

www.btvcontrol.be

**DE INSTALLATIE IS CONFORM**

Het onderzoek gebeurt volgens werkinstructie 10le006 of 10le008 op basis van de hieronder vermelde voorschriften.

Uw controle werd uitgevoerd door BTV VZW, kantoor BTV Oost-Vlaanderen, Industriepark - Zwijnaarde 3B, 9052 ZWIJNAARDE  
T: 09 252 45 45, E: [btv.oostvlaanderen@btvcontrol.be](mailto:btv.oostvlaanderen@btvcontrol.be)

Verslagnummer: 0456-160311-03\_01 Datum van het onderzoek : 11/03/2016  
Extra controle datums

**ALGEMENE GEGEVENS:**

**ADRES INSTALLATIE :**

LAVENDELSTRAAT 5  
9400 NINOVE

Visualisatie van de installatie

**EIGENAAR :**

Adres : LAVENDELSTRAAT 5  
9400 NINOVE

**OPDRACHTGEVER :**

Adres : [REDACTED]

**INSTALLATEUR :**

Adres : [REDACTED]

BTW of IK : 0534586695

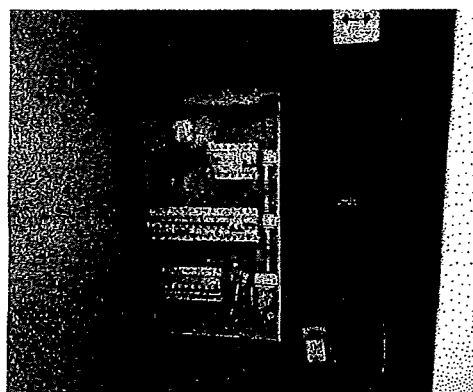

EAN : Teller nr. 5823914 Index : 4468

**ALGEMENE BESCHRIJVING EN KENMERKEN:**

Aard installatie :		Type der Lokalen :	winkel
Begin werken fundering :	Na 01/10/81	Elektrische installatie :	Na 01/10/81
Aansluiting spanning :	3x230V	AREI art. :	87
Voedingskabel hoofdbord :	XVB 4 x 10 mm <sup>2</sup>	Bescherming van de aansluiting :	20 A
Type van de aardelektrode :	Lus	Alg. schakelaar: type :	4p 63A/300mA
Aantal borden :	1	Aantal eindstroombanen :	12
Uitwendige invloedsfactoren :		Schema :	TT

**ONDERZOEK:**

Controlebezoek volgens : AREI art. 271,  
Aard van het onderzoek : Controlebezoek

**METINGEN:**

RA: 7,8 Ohm RI tot 10 MOhm

Maatschappelijke zetel/ siège social: Neerfeldstraat 109 bus 6, B-1200 Brussel - Bruxelles

**BESCHRIJVING:**

Zie eendraadsschema en situatieschema in bijlage.

**VASTGESTELDE INBREUKEN**

Geen

**NOTA'S**

- 1 de controle beperkt zich tot de zichtbare en bereikbare delen van de elektrische installatie
- 2 De verlichtingstoestellen zijn nog niet (allemaal) geïnstalleerd.

**Besluit**

De installatie is conform.

De ingangsklemmen van de algemene ADS werden verzegeld.

De ééndraads- en situatieschema's werden voor gezien getekend.

De installatie dient opnieuw gecontroleerd uiterlijk op 11/03/2021 (art. 271 AREI) alsook voor de ingebruikname van elke belangrijke wijziging of beduidende uitbreiding, uitgevoerd voor deze datum.

De agent-onderzoeker,

0456 PIETER DE VUYST

voor De Directeur,

**UITGEVOERDE CONTROLES**

Tijdens het controleonderzoek van huishoudelijke installaties (art. 271)

Maatschappelijke zetel/afdeling: sociaal Nieuwveldstraat 10 bus 6, B-1200 Brussel - Bruxelles

- a) de controle van de uitvoering van de elektrische installatie overeenkomstig de schema's;
  - b) de controle van de staat (vasthechtingen, beschadiging,...) van het vast geïnstalleerd elektrisch materieel in het bijzonder wat betreft de schakelaars, de stopcontactdozen, de aansluitingen in de verdeelborden,...;
  - c) de controle van de beschermingsmaatregelen tegen elektrische schokken bij rechtstreekse en onrechtstreekse aanraking;
  - d) de controle van de werking van de differentieelstroominrichtingen via de eigen testinrichting;
  - e) de controle van de fouttussen en de juiste aansluiting van de differentieelstroominrichtingen via de opwekking van een foutstroom van minimum 2,5 maal de gevoeligheid van het apparaat;
  - f) de controle van de continuïteit van de equipotentiale verbindingen (hoofd- en bijkomende) en van de beschermingsgeleiders van de stopcontactdozen en van de vaste, vast opgestelde of verplaatsbare toestellen met vaste standplaats van de klasse 1
  - g) de visuele controle van vast of vast opgesteld materieel dat gevaar kan opleveren voor personen en goederen;
  - h) de visuele controle van verplaatsbaar materieel dat gevaar kan opleveren voor personen en goederen.
- Behoudens inbreuken, wordt de overeenstemming bevestigd tussen de geïnstalleerde beschermingsinrichtingen tegen overstroom en de doorsneden van de respectievelijke stroombanen die ze beschermen.

**PLICHTEN VAN DE EIGENAARS, BEHEERDERS, HUURDERS**

- a) de verplichting het proces-verbaal van het controlebezoek te bewaren in het dossier van de elektrische installatie samen met de ééndraadsschema's en de situatieplannen;
- b) de verplichting in het dossier elke wijziging aangebracht aan de elektrische installatie te vermelden;
- c) de verplichting de Federale Overheidsdienst die Energie onder zijn bevoegdheid heeft onmiddellijk in te lichten over elk ongeluk aan personen overkomen en rechtstreeks of onrechtstreeks te wijten aan de aanwezigheid van elektriciteit;
- d) de verplichting, wanneer er overtredingen zijn vastgesteld tijdens het controlebezoek, een nieuw controlebezoek te doen verrichten door hetzelfde erkend organisme om na te gaan of na afloop van de termijn van één jaar de overtredingen verdwenen zijn. Indien tijdens dat tweede onderzoek wordt vastgesteld dat er nog overtredingen overblijven, moet het erkend organisme een kopie van het proces-verbaal van het controlebezoek sturen naar de Algemene Directie Energie die belast is met het hoog toezicht op de huishoudelijke elektrische installaties.

Betekenis van de nota's: betreffen gebreken die geen invloed hebben op de besluitvorming, vaststellingen die buiten het kader van onderzoek vallen maar een gevaar inhouden voor de veiligheid, of organisatorische gegevens.

**WELKE STAPPEN NEMEN ALS INSTALLATIE CONFORM IS**

STAP 1

STAP 2

STAP 3

STAP 4

Lees dit proces-verbaal zorgvuldig en besteed aandacht aan de eventuele nota's.

Bij belangrijke uitbreidingen van de installatie, laat opnieuw controleren.

Een herkeuring van de installatie is verplicht voor 11/03/2021.

BTV Oost-Vlaanderen staat tot uw dienst voor de noodzakelijke keuringen.



Beter Zeker.  
Bien Sûr.

PROCES-VERBAAL VAN HET ONDERZOEK VAN [www.btvcontrol.be](http://www.btvcontrol.be)  
EEN ELEKTRISCHE LAAGSPANNINGSINSTALLATIE

Schema's

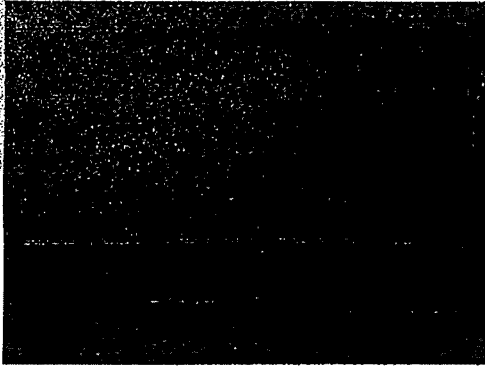

Maatschappelijke zetel/zitge: sociat: Neerveldstraat 109 bus 6, B-1200 Brussel - Bruxelles

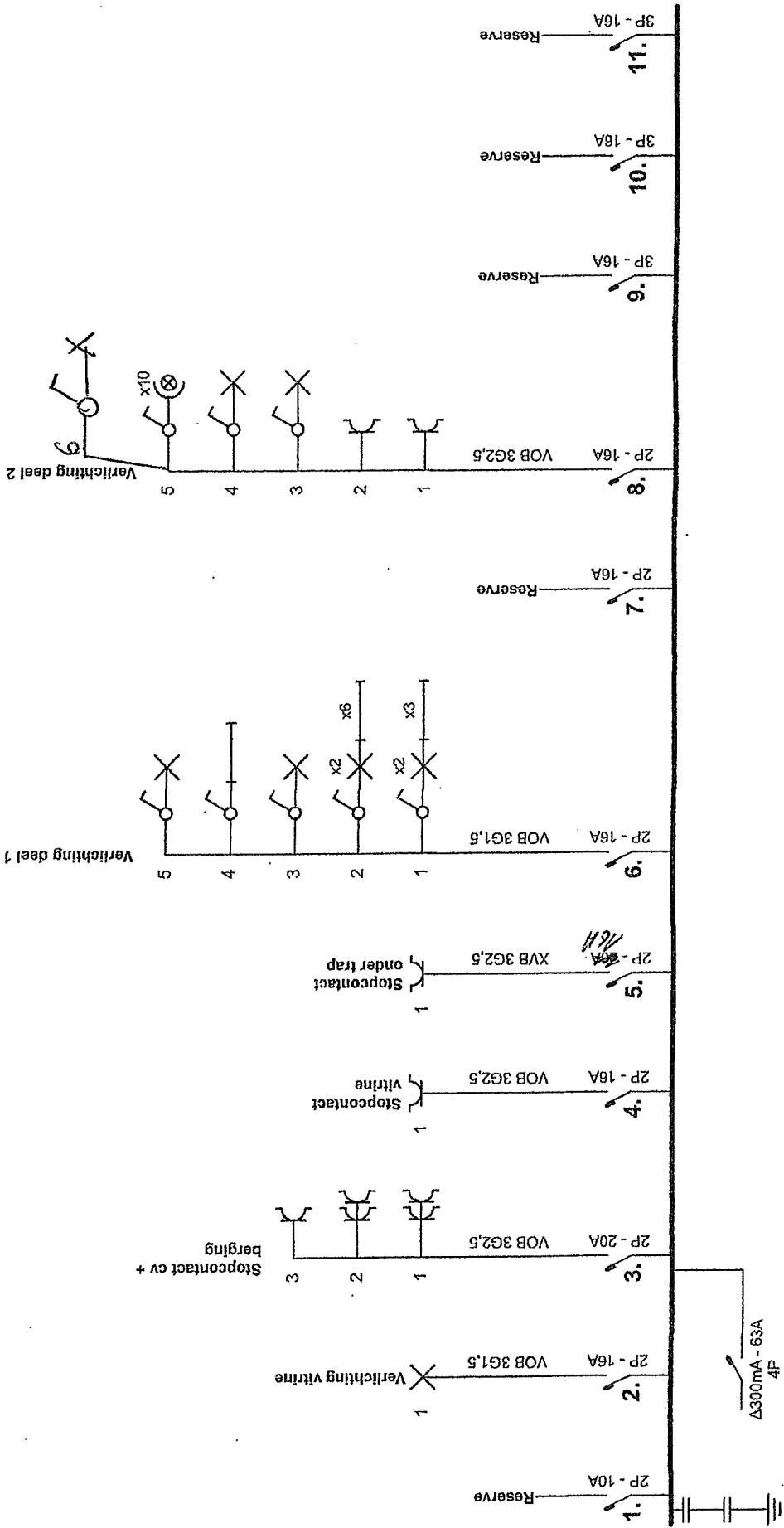

Plaats van de elektrische installatie

Lavendelstraat 5  
9400 Ninove

p. 1/3  
Eendraadschema  
3 x 230V ~ 50Hz



**FELECTRO**

*BTW  
DE WUYST P.  
11/03/16*

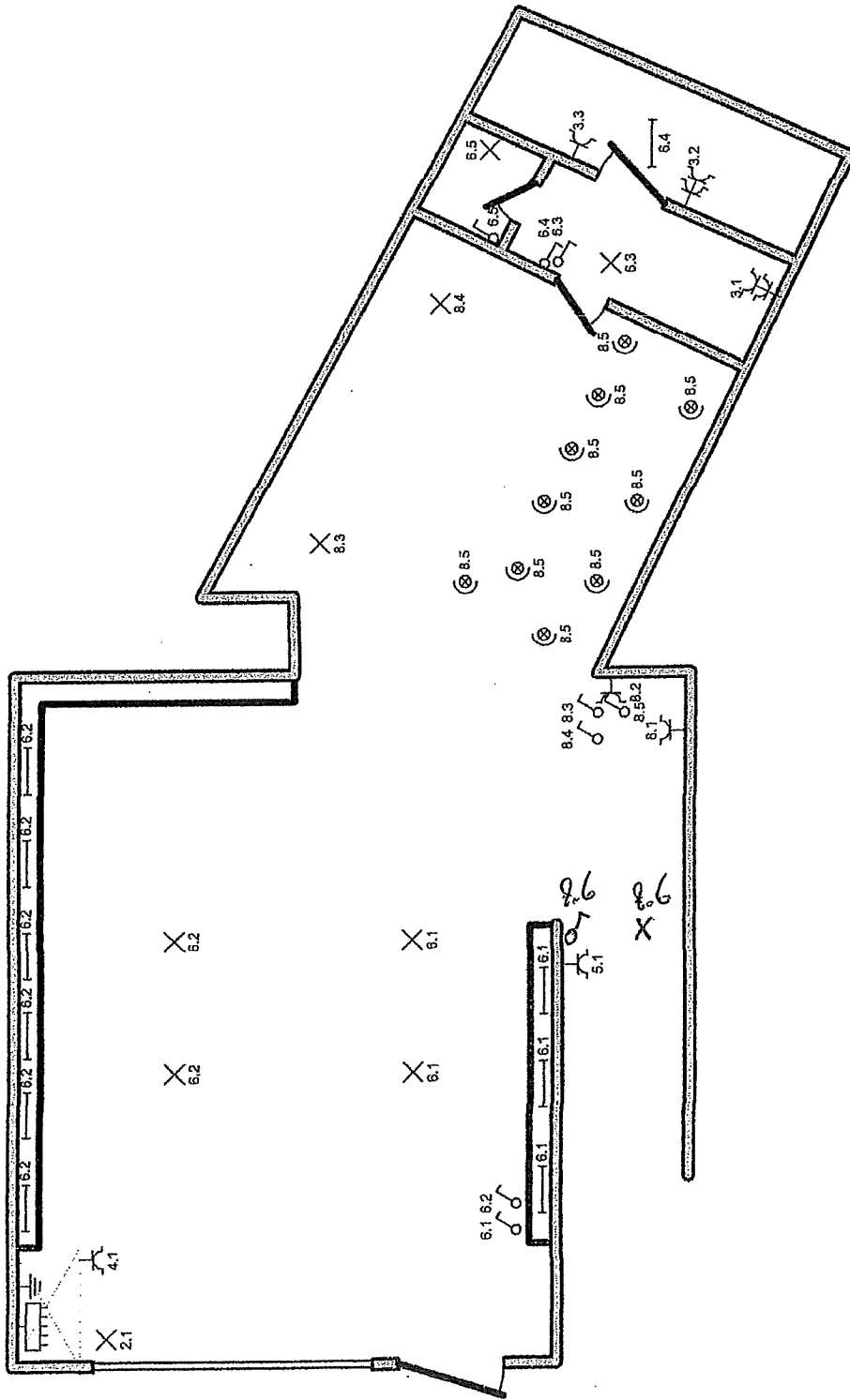

BTU  
DE VUYST P.  
10/03/2000

Plaats van de elektrische installatie

Lavendelstraat 5  
9400 Ninove

Schema's getekend door: Felectro - BTW BE 0534.586.695



**FELECTRO**

p. 2/3  
Situatieschema  
3 x 230V ~ 50Hz

1. Reserve
2. Verlichting vitrine
3. Stopcontact cv + berging
4. Stopcontact vitrine
5. Stopcontact onder trap
6. Verlichting deel 1
7. Reserve
8. Verlichting deel 2
9. Reserve
10. Reserve
11. Reserve

Plaats van de elektrische installatie

Lavendelstraat 5  
9400 Ninove



**FELECTRO**

P. 3/3  
Lijst Kringen

3 x 230V ~ 50Hz

Schema's getekend door: Felectro - BTW BE 0534.586.695