

TECHNISCH BUREAU VERBRUGGHEN

VZW



Controleorganisme erkend door het ministerie

ZETEL ANTWERPEN
Van der Sweepstraat 3 bus 44
2000 Antwerpen
Tel. (03)216.28.90
Fax (03)238.86.65
ZETEL BRUSSEL
Clovislaan 15
1000 Brussel
Tel. (02)230.81.82
Fax (02)230.80.08

0751623096

O. ref.: _____

U. ref.: _____

VERSLAG NR. 15/10/191/30432

PROCES-VERBAAL OVER HET ONDERZOEK VAN EEN ELECTRISEHE LAAGSPANNINGSINSTALLATIE

ADRES INSTALLATIE: Kaven de la 6, 5,
Mimove

EIGENAAR: _____

Adres: _____

OPDRACHTGEVER: _____

Adres: _____

INSTALLATEUR: ielen

Adres: _____

BTW OF PK: 434 663 730

STROOMLEVERANCIER: ELECTABEL
Ref.: _____ Teller nr. _____
Index: _____

Datum van het onderzoek: 14/10/98 Aard van het onderzoek: gelijkvormigheidsonderzoek - controlezoek volgens:
(AREI art. 270) (AREI art. 271) (AREI art. 276) (ARAB art. 262) (T.B. art. 231) (Voorschr. stroomlev.)

Aard installatie: Nieuwe - Uitbreiding - Wijziging - Voorlopig - Verzwaring: Type der lokalen: 911

Begin werken: Fundering vóór-na 1.10.81 - Electriche installatie vóór-na 1.10.81 - 1.1.88 AREI art.86

Aansluiting: Spanning 230 V Bescherming van de aansluiting (controle A)

Voedingskabel hoofdbord: 4 X 10 mm² Alg. schakelaar: type _____

Type van de aardelectrode: lus-baren - pennen - horizontale geleider Schema: TT

Aantal borden: 1; Aantal eindstroombanen: 9; RA: 18,4 Ohm; RI tot 5 MOhm

BESCHRIJVING: _____

zie schema's

Vastgestelde inbreuken en/of nota's: _____

Green

INTERGEN-ELECTABEL
Inzamenijk nr 263
Mimove
tel. 054131 52 51
fax. 054132 78 56

15/10/98

NOTA: Best. Baalhamameubel, hekken inrichting en veel andere.
aanpakkeren mag te plaatsen

PLICHTEN VAN DE EIGENAARS, BEHEERDERS OF HUURDERS: Zie keerzijde.

BESLUIT

- 1. De installatie is conform. De algemene ADS werd verzegeld en de ééndraads en situatieschema's werden voor gezien getekend.
De installatie dient opnieuw gecontroleerd uiterlijk op 14/10/2023 (art. 271 AREI) alsook vóór de ingebruikname van elke belangrijke wijziging of beduidende uitbreiding, uitgevoerd voor deze datum.
2. De installatie is niet conform.
3. De installatie mag in dienst blijven indien zonder vertraging wordt voldaan aan de vastgestelde inbreuken en de gepaste maatregelen getroffen worden opdat de installatie geen gevaar vormt voor personen of goederen. De installatie is niet conform.
De installatie dient opnieuw gecontroleerd te worden uiterlijk op _____

DE AGENT-ONDERZOEKER: AS G
nr. + naam + handtekening

De directeur,

PRINCIPESCHEMA WONING LAVENDELSTRAAT, 5, NINOVE.

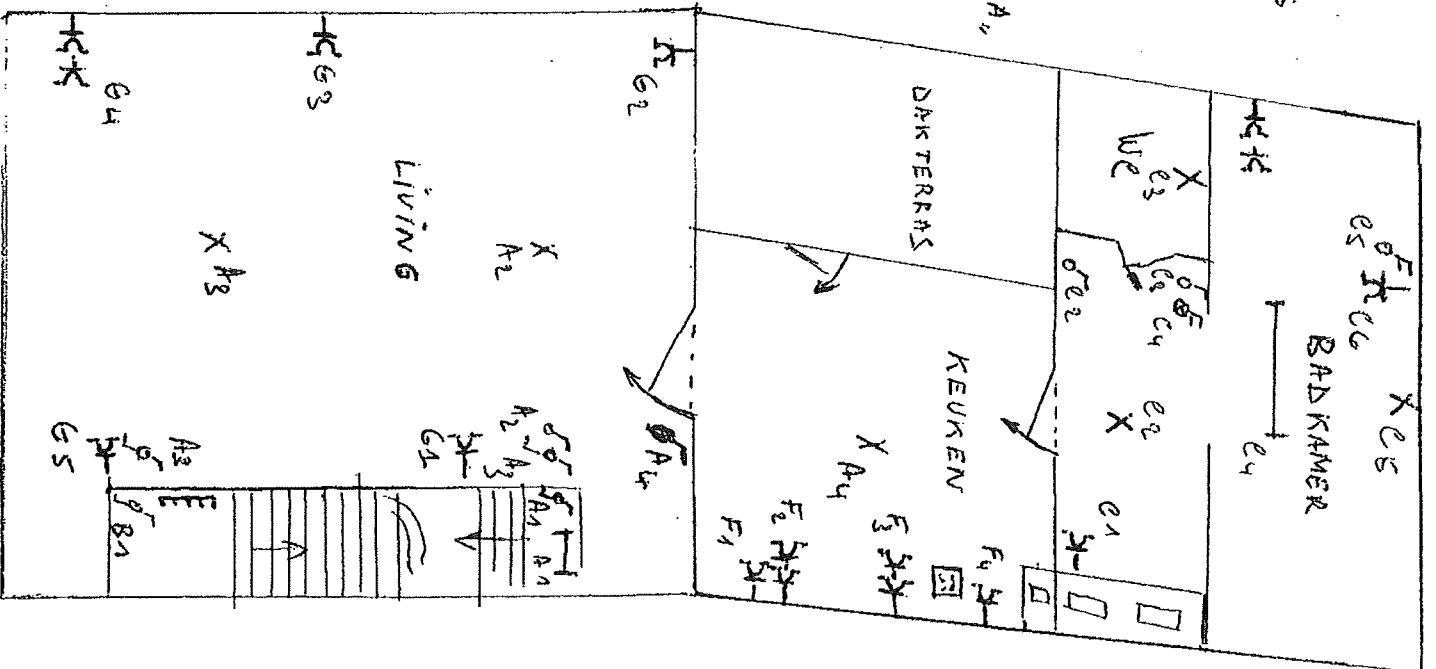
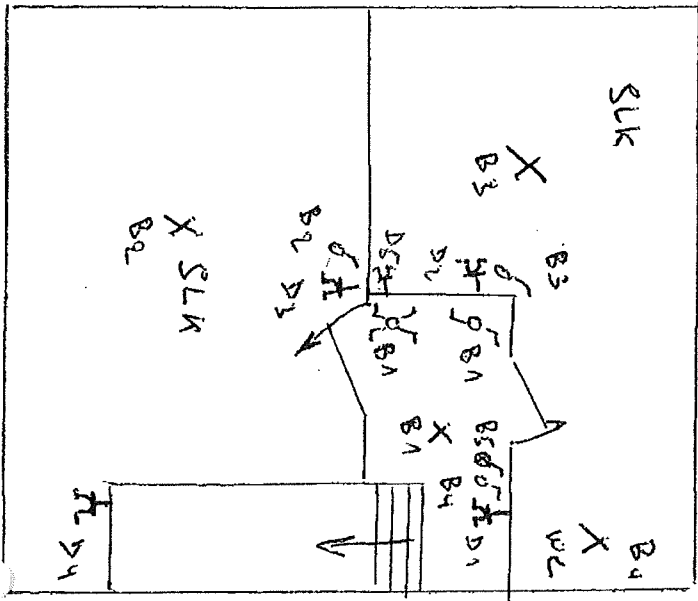
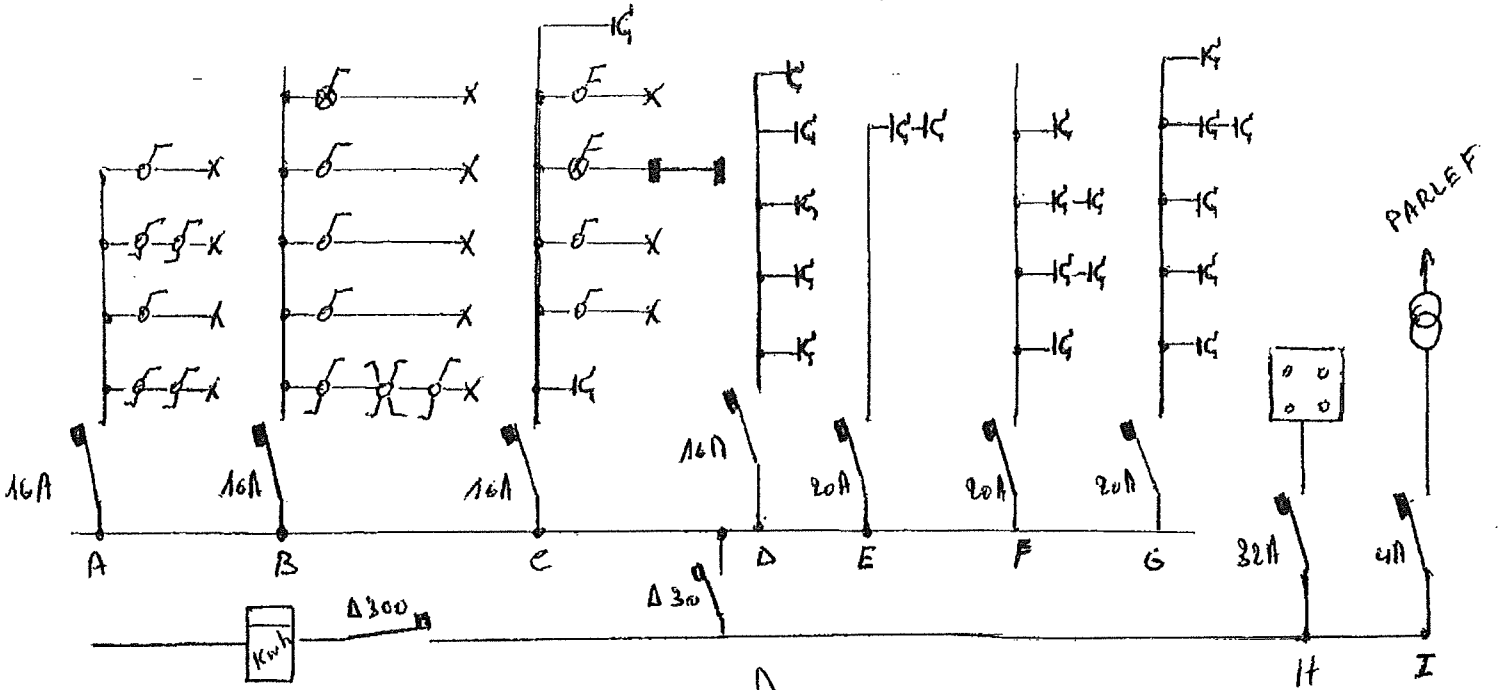

SITUATIESCHEM WONING
 GOEMAN. VERBEKEN
 LAVENDELSTRAAT, 5,
 9100 NINOVE
 Installateur BVBA "E.L.A."
 Praeteregem, 126
 9100 NINOVE
 van Goeman