



Ringlaan 39  
 1853 - Strombeek-Bever  
 tel. +32 2 880 88 90  
 info@aceg.be  
 www.aceg.be



**Keuringsverslag van een elektrische laagspanning- en zeer lage spanningsinstallatie**

**NIET CONFORM**

Datum keuring: 14/10/2024

Inspecteur: Roel De Boeck

Mentor:

Installateur: -

ID-label:

Klantreferentie:

B.T.W. nr.:-

Merk en type meettoestel: Metrel MI3155

Serienummer: 21251272

Datum verslag: 14/10/2024

**Plaats van het onderzoek**

Straatnaam Ninoofsesteenweg  
 Huisnummer 181  
 Busnummer  
 Postcode 1755  
 Gemeente Leerbeek  
 Land België

**Eigenaar**

Naam  
 Straatnaam Ninoofse Steenweg  
 Huisnummer 181  
 Busnummer  
 Postcode 1755  
 Gemeente GOOIK  
 Land België

**Installateur**

Naam -  
 BTW nr. -  
 Telefoonnummer -  
 E-mail -

Type : niet huishoudelijke installatie (winkel pand, kantoor, restaurant) ≤ 63A

EAN : 54

Teller Nr. : 5109118-2005

Niet meegedeeld

Afbeelding schakel- en verdeelbord:



**Aard onderzoek:**

Netbeheerder: FLUVIUS

Aantal borden: 3

Aardelektrode: Aardingslus

Controlebezoek van een niet huishoudelijke installatie volgens (KB 08/09/2019) - AREI Boek 1- 9.1.1, 6.5. en 4.2.4.4.

Spanning: 3N400V

Aantal kringen: 76

Meter / bord verbinding: 10 mm²

Max beveiliging: 40 A

Ri algemeen: 0,07 MΩ

RE: 2,39 Ω

NOK

OK



**DIFFERENTIEELSTROOMINRICHTING**

IΔ (mA)	In (A)	In - andere (A)	I <sub>t</sub>	Type	Beveiligde kringen	Test	x 2,5
300	40		22,5kA2s (3000A)	A	7	OK	OK
300	63		-	A	8	OK	OK
300	63		-	A	8	OK	OK
300	63		-	A	9	OK	OK
300	63		-	A	9	OK	OK
300	40		22,5kA2s (3000A)	A	6	OK	OK
300	63		-	A	8	OK	OK
300	63		-	A	8	OK	OK
300	63		-	A	9	OK	OK
300	40		22,5kA2s (3000A)	A	1	OK	OK
30	40		22,5kA2s (3000A)	A	1	OK	OK
300	40		22,5kA2s (3000A)	A		OK	OK
300	40		22,5kA2s (3000A)	A		OK	OK

**BESCHRIJVING INSTALLATIE**

Aantal kringen	Curve	Bescherming IN (A)	(andere)	P	Sectie (mm²)
5	C	16		2	1,5
1	C	10		2	1,5
1	C	20		2	2,5
	-	-		-	-
4	C	16		2	1,5
4	C	20		2	2,5
1	C	4		2	2,5
	-	-		-	-
2	C	16		2	1,5
4	C	20		2	2,5
1	C	20		4	2,5
1	C	10		2	1,5
	-	-		-	-
2	C	16		2	1,5
5	C	20		2	2,5
1	C	10	Reserve	2	-
1	C	4		2	1,5
	-	-		-	-
3	C	16		2	1,5
5	C	20		2	2,5
1	C	10		2	1,5
	-	-		-	-
3	C	16		2	1,5
3	C	20		2	2,5
	-	-		-	-

Aantal kringen	Curve	Bescherming IN (A)	(andere)	P	Sectie (mm²)
1	C	16		2	1,5
6	C	20		2	2,5
1	C	10		4	1,5
	-	-		-	-
1	C	16		2	1,5
6	C	20		2	2,5
1	C	20		4	2,5
	-	-		-	-
8	C	20		2	2,5
1	C	20		4	2,5
	-	-		-	-
2	C	32		4	6
1	C	16		4	2,5

Visueel nazicht (algemeen)	OK	Directe aanraking	OK	Indirecte aanraking	OK
Aansluitingen	OK	schema in bijlage door Aceg vzw	NA		
Equipotentiale verbindingen	NOK	Doorsnede geleiders	OK		
Continuïteit	OK	Verlichting / toestellen	NVT		
Uitwendige invloeden	NOK				

**OPMERKINGEN - INBREUKEN - NOTA'S**

11.06 De externe invloedfactoren werden ons niet schriftelijk meegedeeld en konden ter plaatse niet worden vastgesteld in het bijzijn van de beheerder of zijn afgevaardigde. (Boek 1 Afdeling 5.1.4. & 9.1.6.)

12.01 De waarde van de isolatieweerstand van één of meerdere stroombanen is kleiner dan 0,5M ohm (Boek 1 Onderafdeling 6.4.5.1.)

14.01 Hoofdequipotentiaal verbindingen dienen verwezenlijkt worden, ontbreken, zijn niet geel-groen, onvolledig, <6mm². (Boek 1 Onderafdeling 5.4.4.1. en 5.1.6.2)

nota/note 18 De elektrische installatie is grondig na te zien en conform te maken volgens de voorschriften van het AREI boek 1.

nota/note 27 Het EAN-nummer kon ons niet meegedeeld worden tijdens onze rondgang.

nota/note 8 De elektrische installatie was niet volledig toegankelijk, wij hadden geen toegang tot volgende lokalen : Bemeubeld

**BESLUIT**

- De elektrische installatie voldoet niet aan de voorschriften van het KB 08/09/2019 - AREI Boek 1. Een aanvullend bezoek moet door hetzelfde organisme worden uitgevoerd vóór 14/10/2025. De werken, nodig om de tijdens het controlebezoek vastgestelde inbreuken te doen verdwijnen, moeten zonder vertraging worden uitgevoerd en alle gepaste maatregelen worden genomen opdat, indien de installatie in dienst blijft, deze inbreuken geen gevaar vormen voor de personen of goederen.

Voor huishoudelijke installaties wordt bovendien:

- het nazicht op de verdwijning van de inbreuken verricht door het erkend organisme dat het controlebezoek heeft uitgevoerd
- de Federale Overheidsdienst die Energie onder zijn bevoegdheid heeft, binnen een termijn van één jaar door het erkend organisme dat het controlebezoek heeft uitgevoerd, ingelicht van het bestaan van inbreuken ingeval geen gevolg wordt gegeven aan het in orde brengen van de installatie.

Deze pdf-versie van het keuringsverslag is de originele versie en mag worden verspreid..

Aantal bijlage(n):

**VRIJGAVE VAN HET KEURINGSVERSLAG**

Inspectietijd: van 11:20 tot 12:30

De inspecteur Roel De Boeck



Roel De Boeck  
ACEG VZW - #271

**Plichten van de eigenaar, beheerder, huurder voor de installatie onderworpen aan het AREI Boek 1 afdeling 9.1.1.**

Het verslag dient te worden bewaard in het dossier van de elektrische installatie.

Elke wijziging dient te worden vermeld in het elektrisch dossier.

Elk ongeval overkomen van personen en te wijten, rechtsreeks of onrechtstreeks, aan de aanwezigheid van de elektrische installatie dient onmiddellijk meegedeeld te worden aan de algemene Directie Energie van de Federale Overheidsdienst Economie.

**Kwaliteit**

De reproductie van dit document is enkel toegelaten in zijn integrale vorm en enkel met het schriftelijk akkoord van het controleorganisme en de aanvrager.

De keuring beperkt zich tot de zichtbare en normaal toegankelijke delen van de installatie.

Voor vragen of algemene voorwaarden verwijzen wij graag naar [www.aceg.be](http://www.aceg.be)

BE53 0689 0209 2953 | BTW BE0839.866.481

**Stappenplan voor een installatie die niet conform is:**

Stap 1	Stap 2	Stap 3
Lees dit proces-verbaal zorgvuldig zorg ervoor dat alle inbreuken worden opgelost en besteed voldoende aandacht aan de eventuele nota's.	Als alle inbreuken zijn verholpen neem terug contact op met ACEG of met uw keurder van ACEG en maak een nieuwe afspraak.	ACEG staat tot uw dienst voor alle noodzakelijke keuringen en staat u bij als er iets niet duidelijk is.



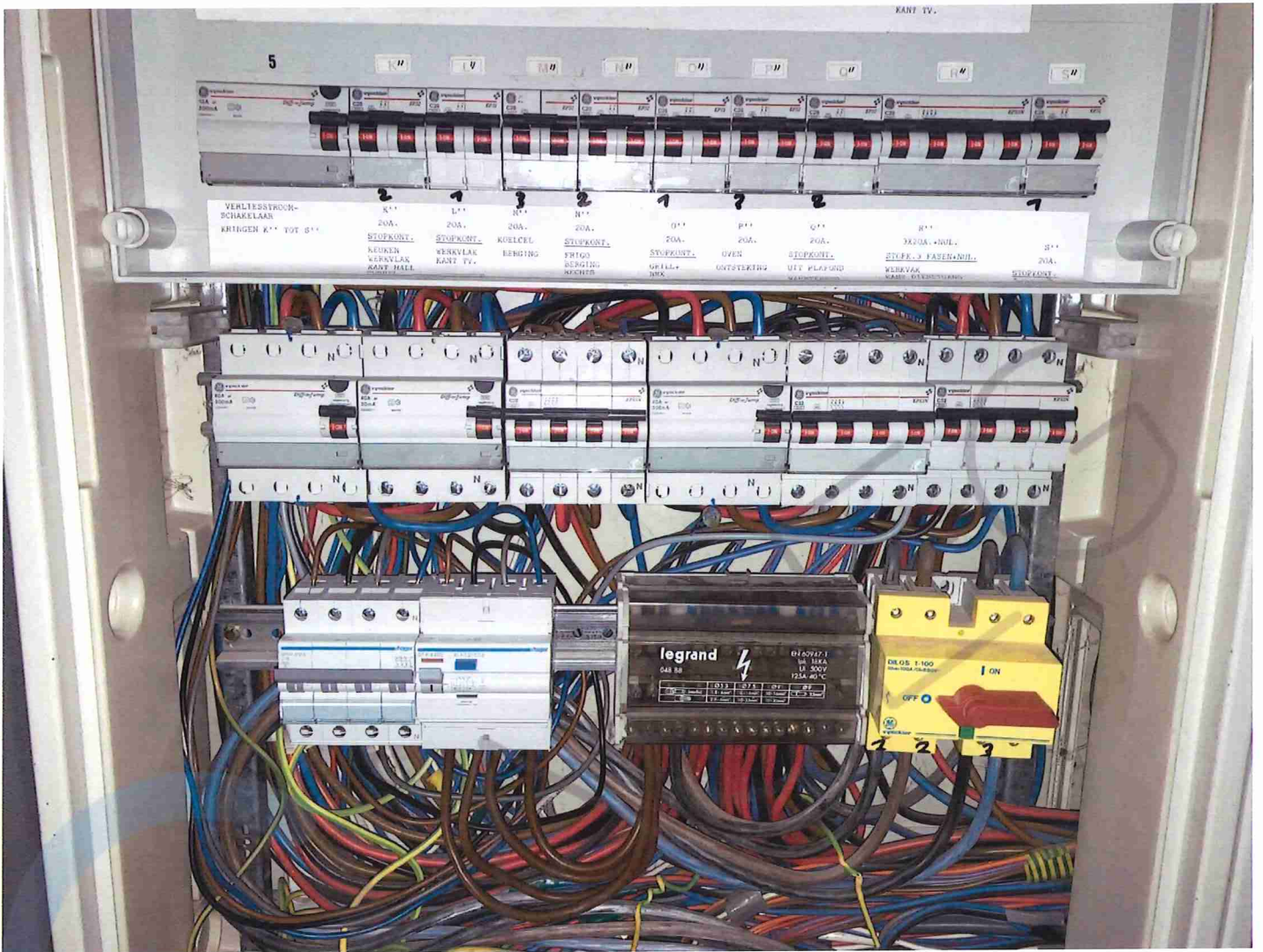



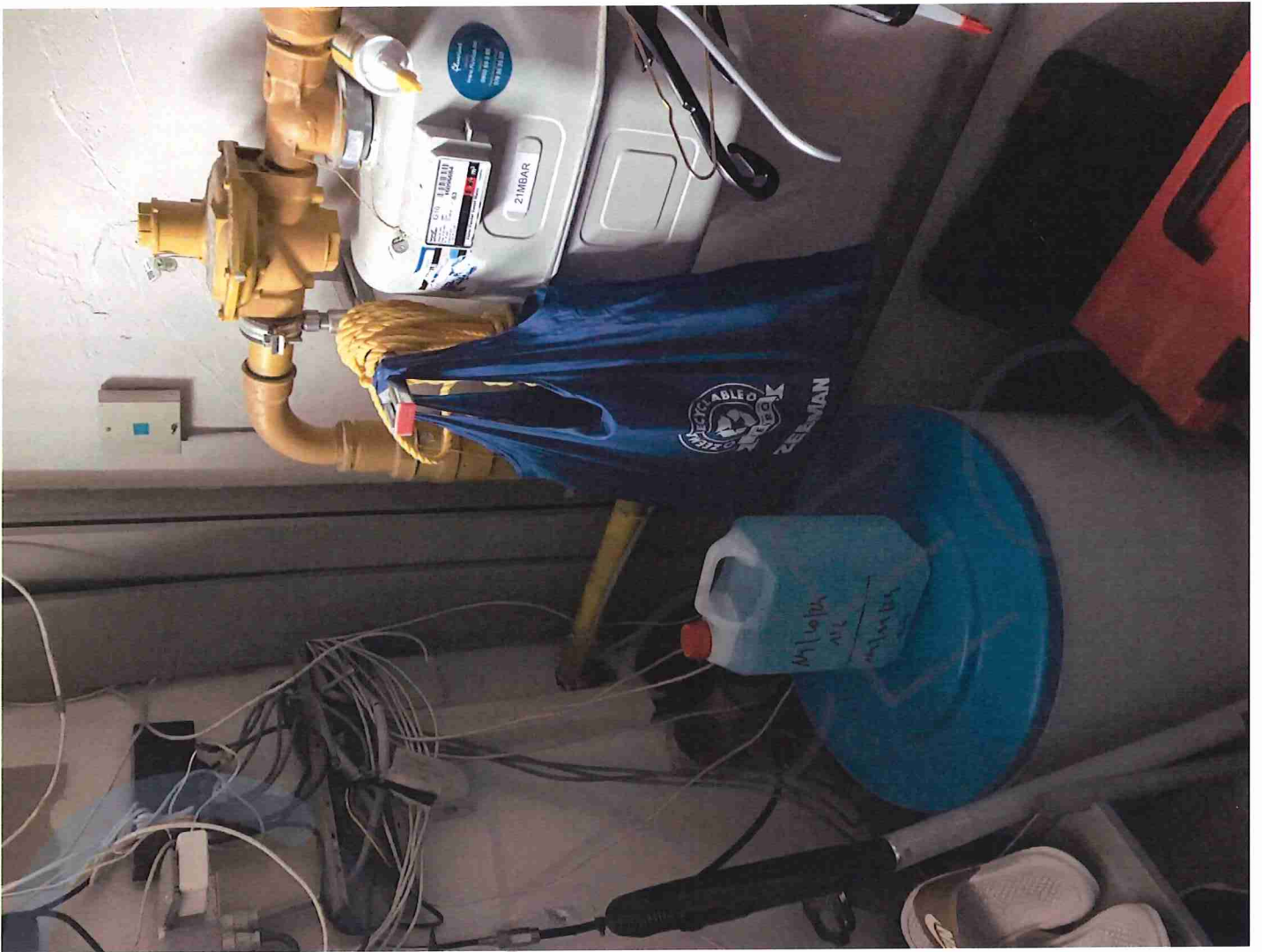

NR. 571 MEER CORNELIS DE BRAKELER - GOOIK.

ELEKTRIEKER -  
DE ROECK K.  
17.07.2002 -  
- 2 -

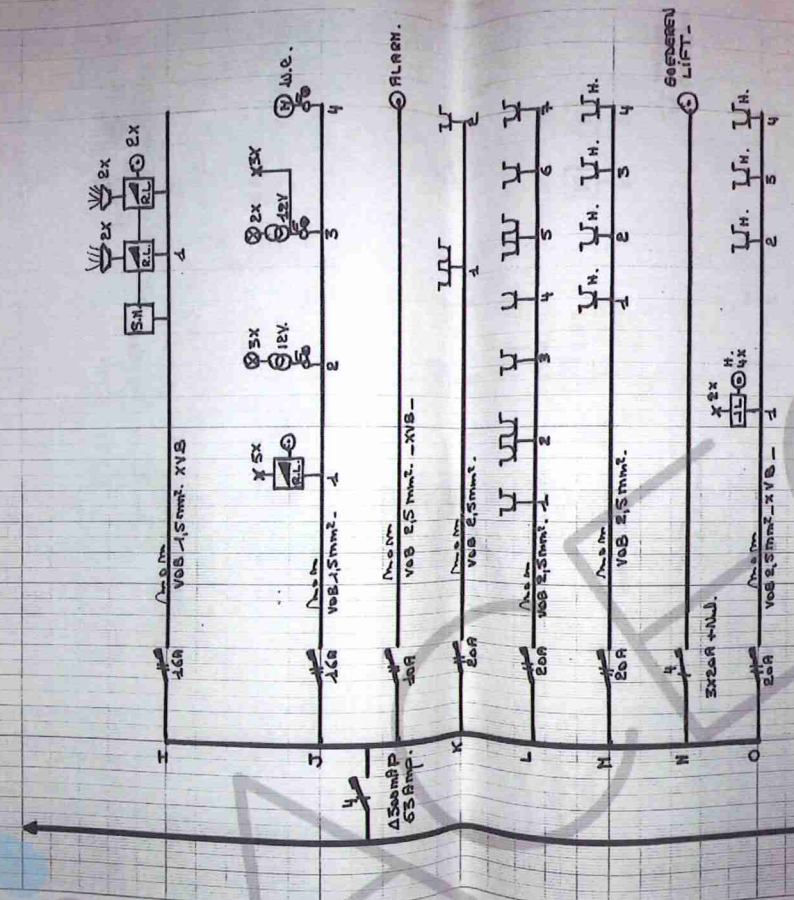

De Roeck K.

JANREK MOENS  
INSPECTEUR OCB  
02.08.00 1319  
24/08/02

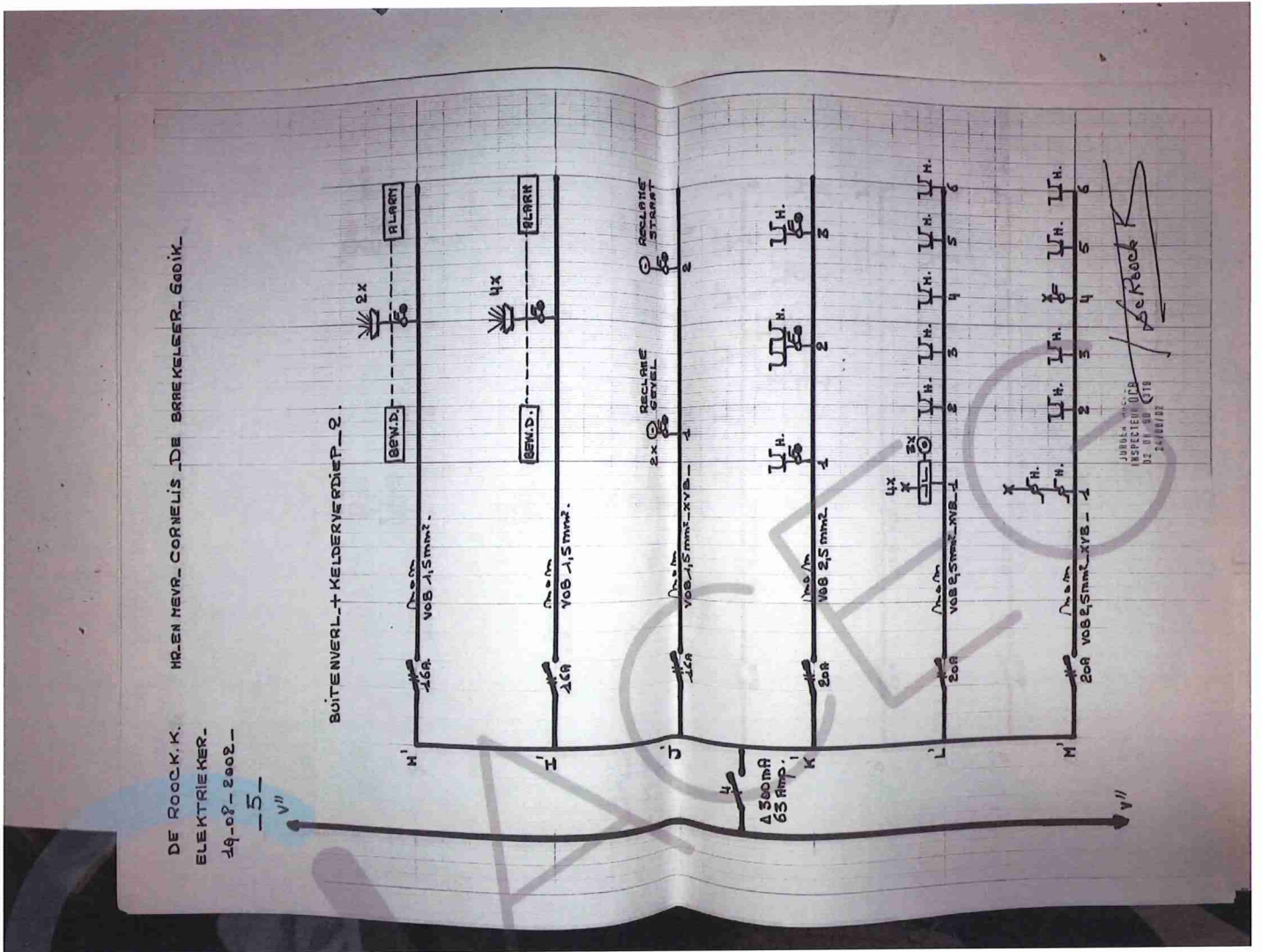





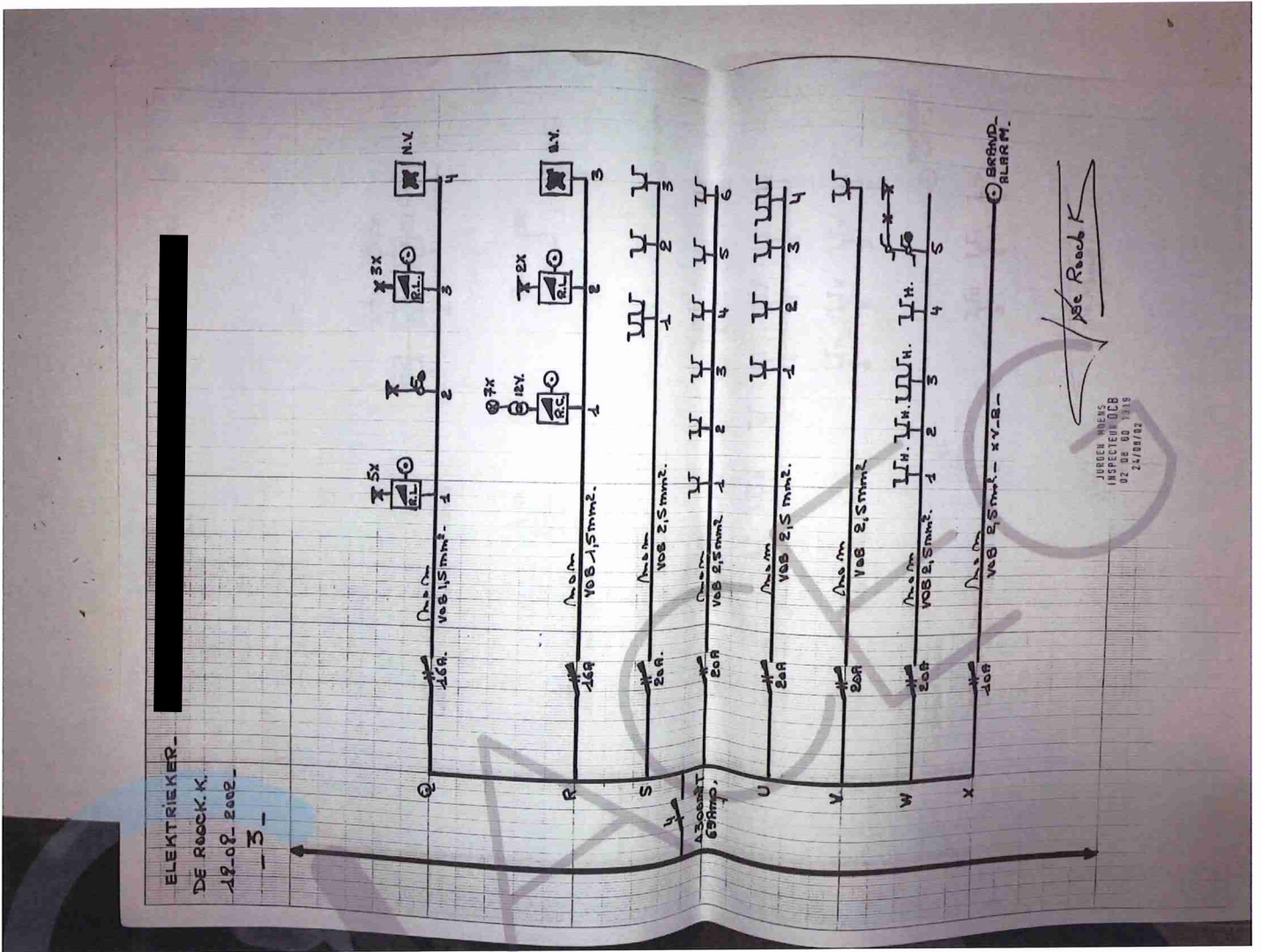

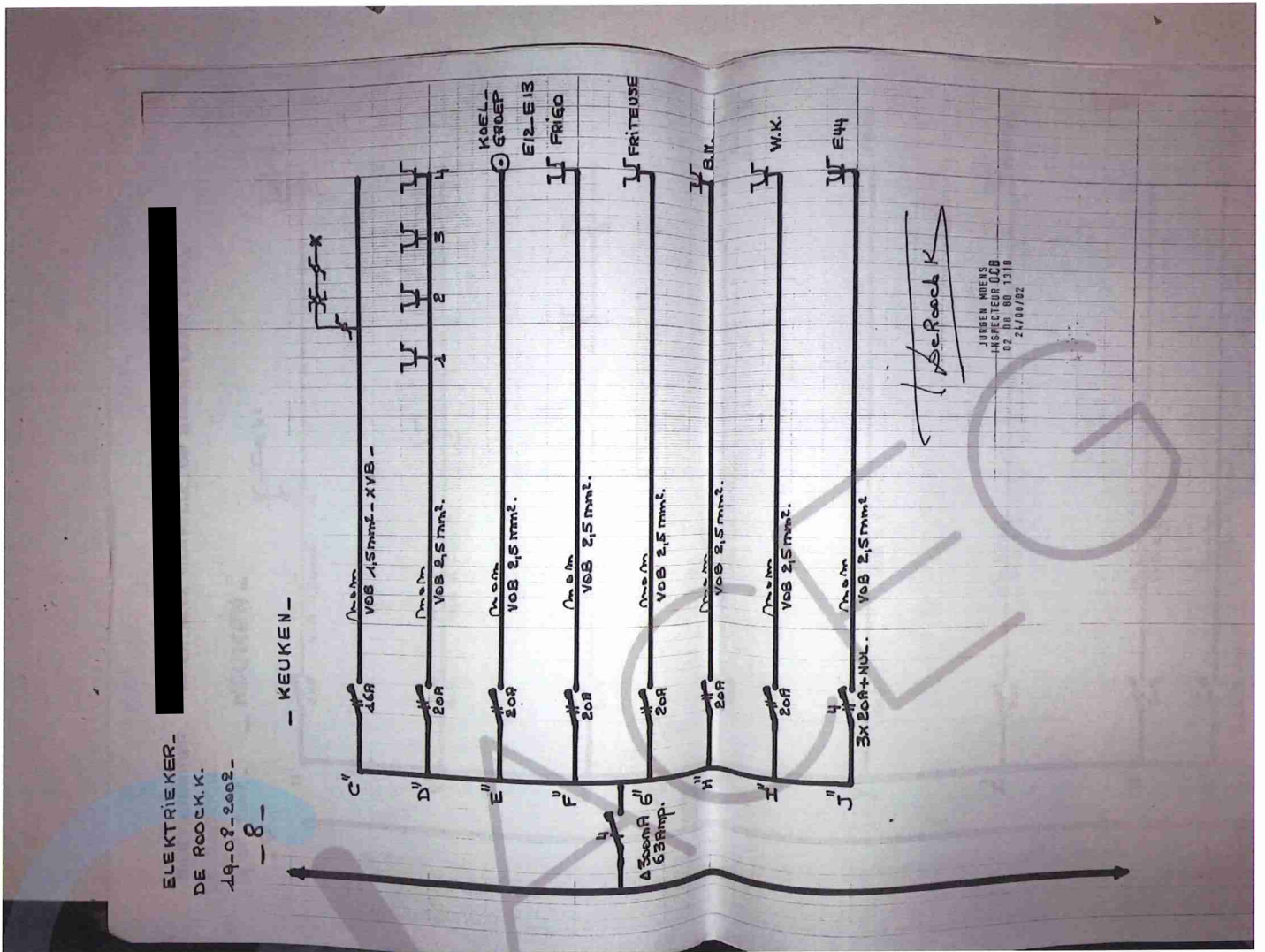

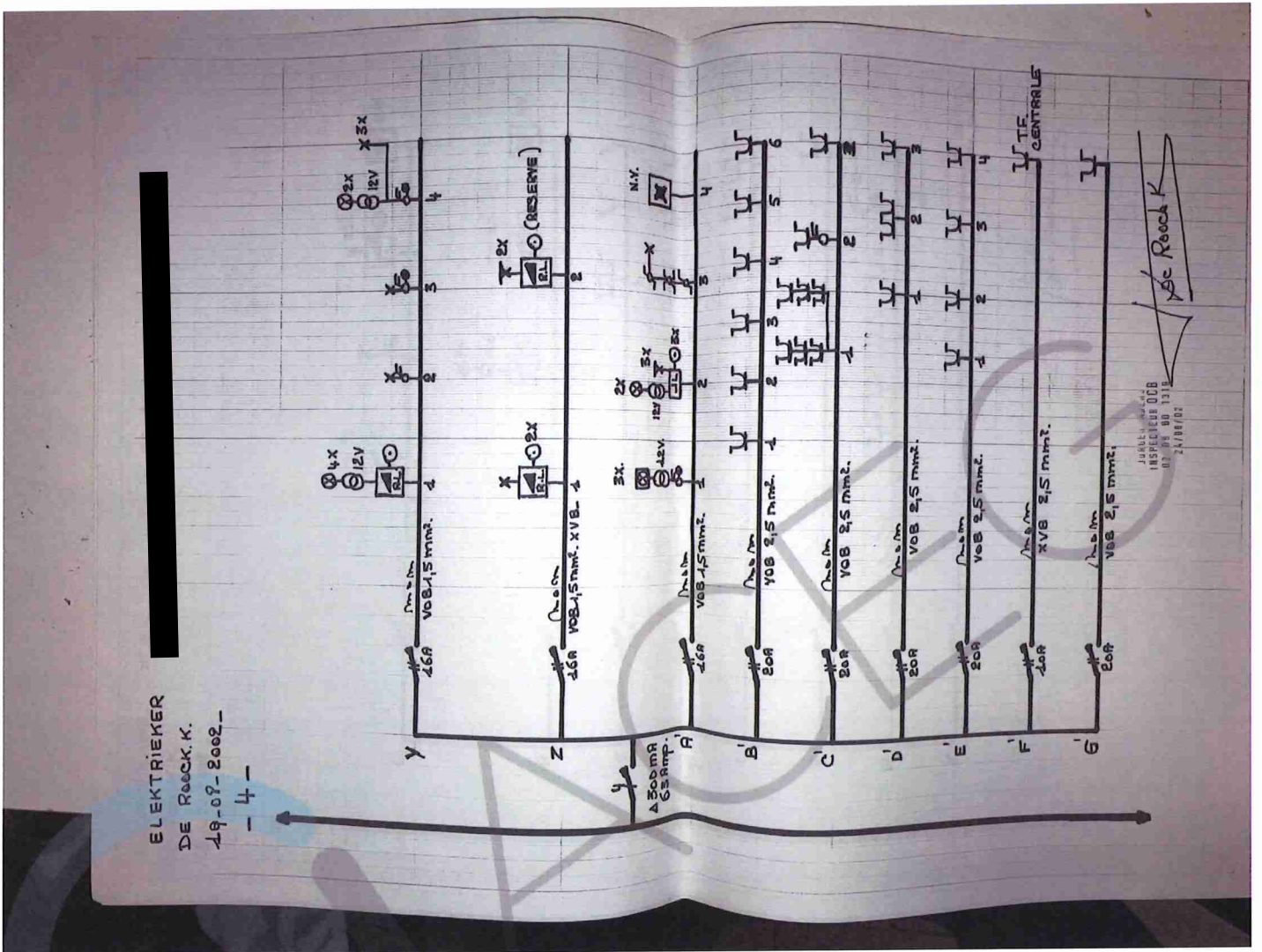

ELEKTRIEKER -  
 DE ROOCK.K.K. NIEUWBOUW - DONKERSTRAAT 41 - 1750 LENNIK - WOONPLAATS -  
 22.06-2002 - NIEUWBOUW - PRIVE WONING - NIMOOFSE STEENWEG -  
 181 - LEERBEEK - GOOIK -

MOENS JUDEN  
 ODB  
 Brandrijn 27 1521 Grimbergen  
 1701972  
 001 001 001  
 800 807 0314511  
 813004 838001

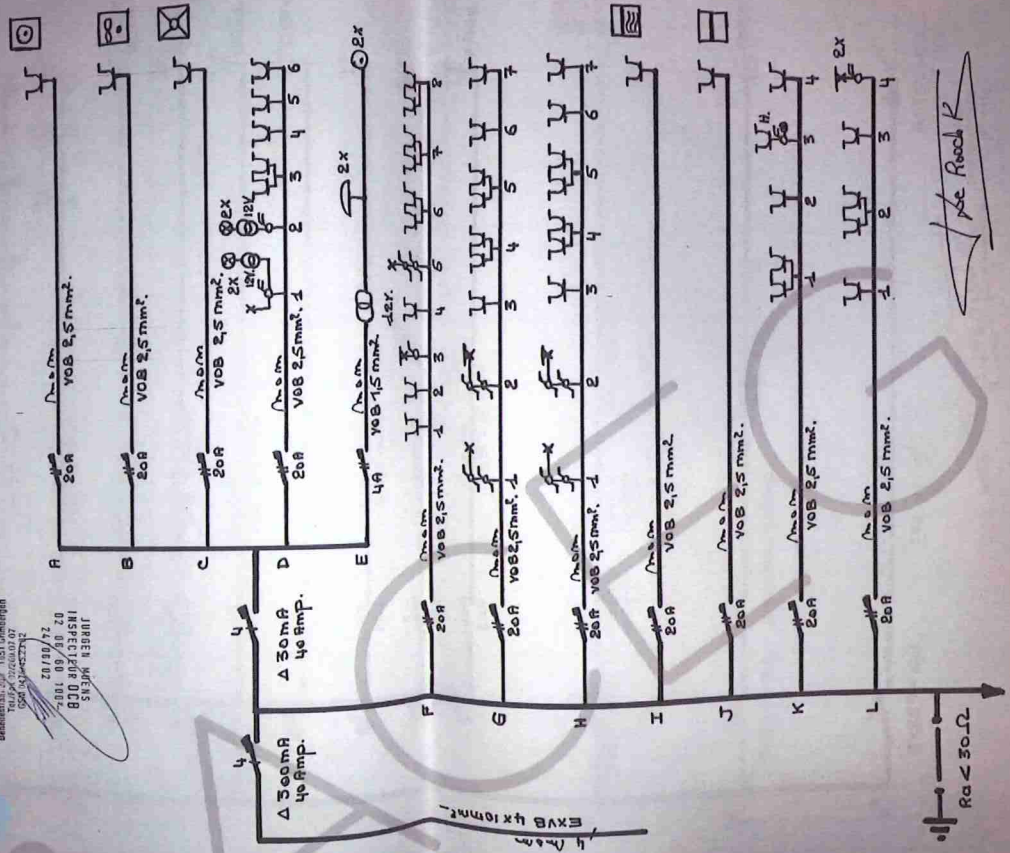

ELEKTRIEKER  
DE ROECK K.K.  
22-06-2002-

NIEUWBOUW - MIJDOEFSE STEENWEG - 184 -

LEERBEEK - GOOIK -

JURISCH ADVIES  
18595CEUR008  
02/06/00 1082  
24/08/02

- 2 -

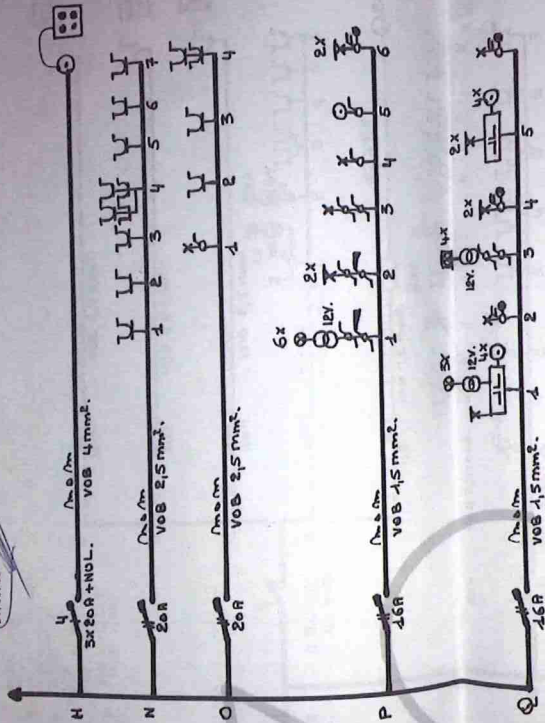

*De Raack*



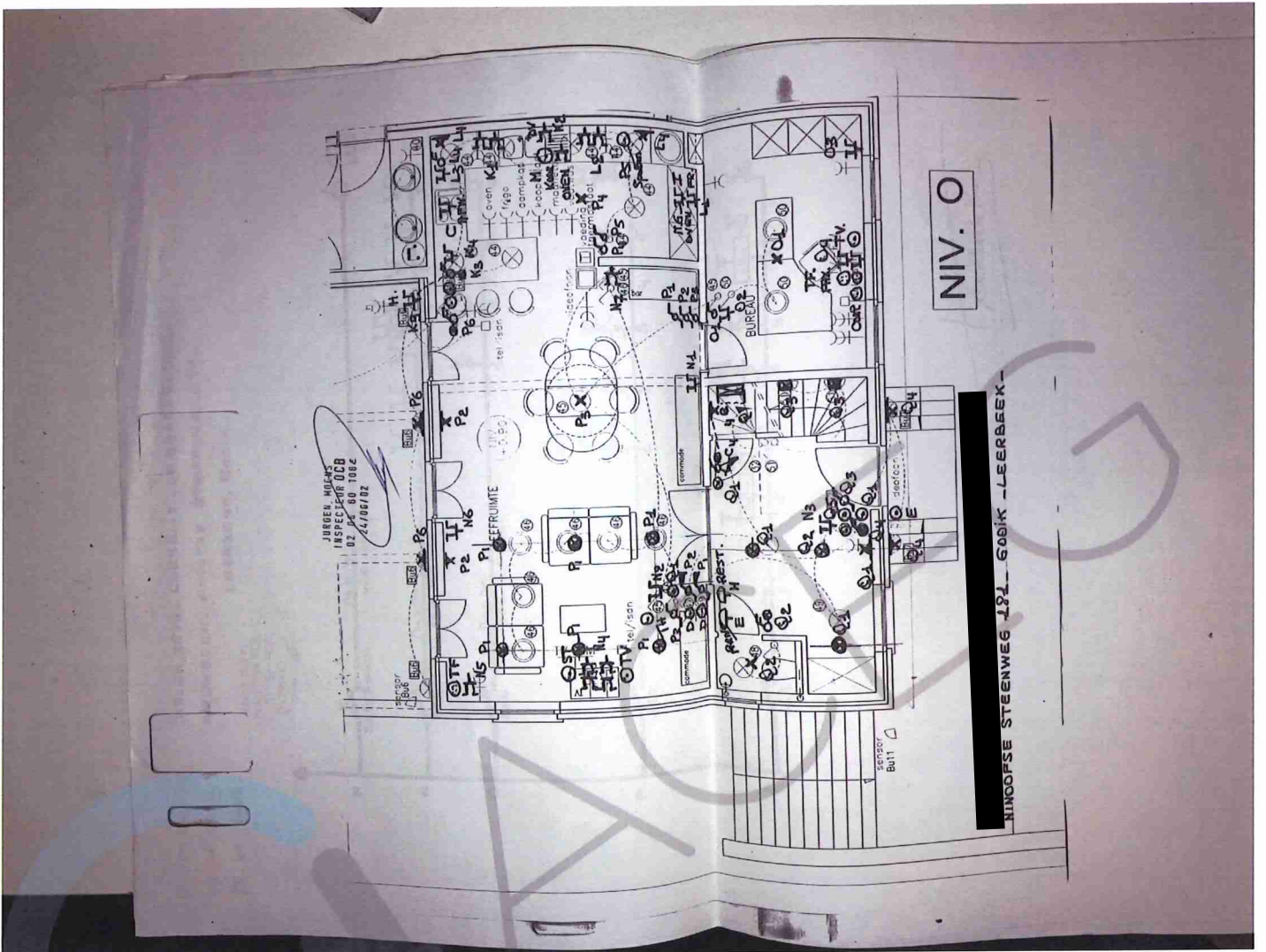

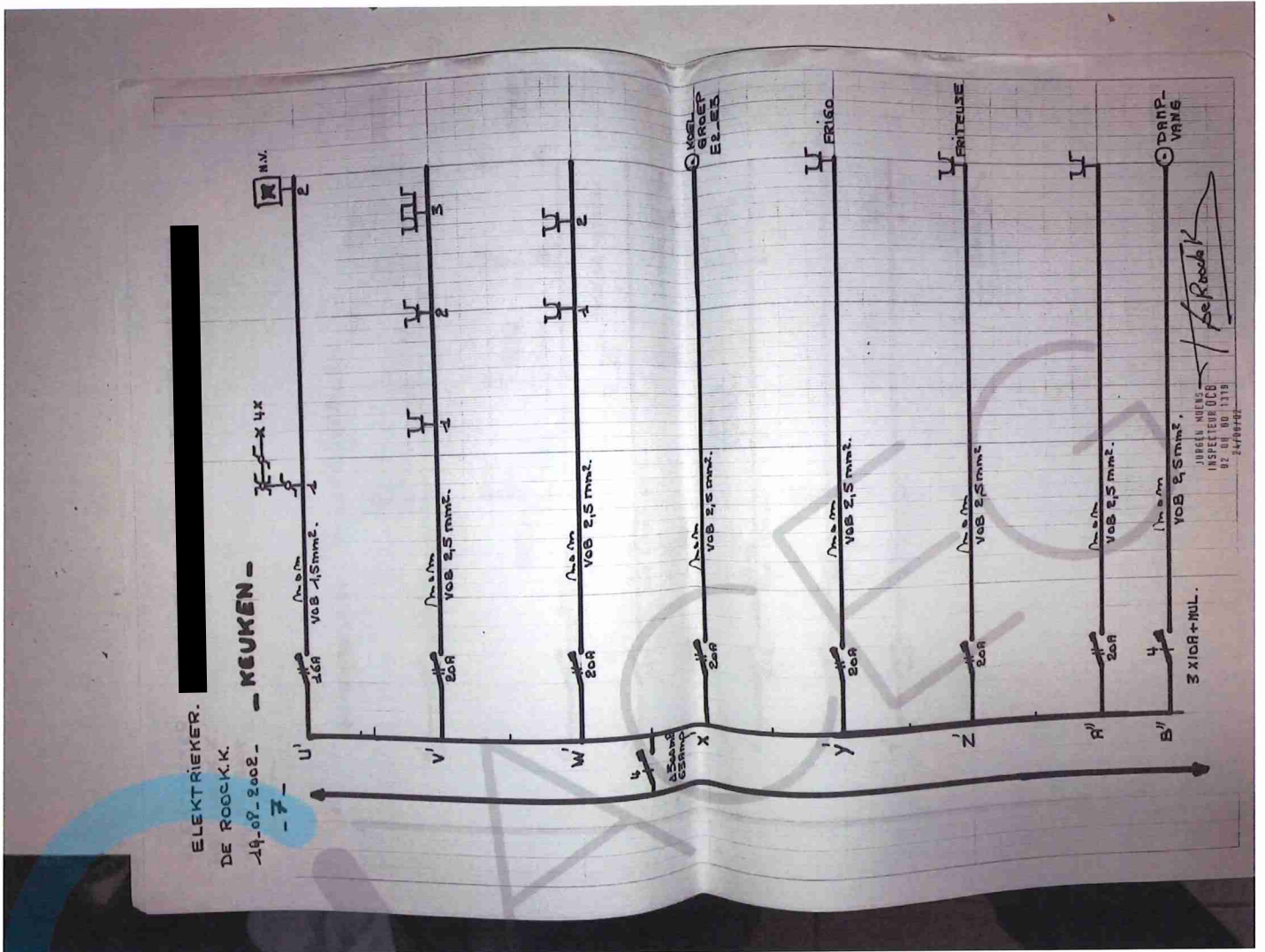

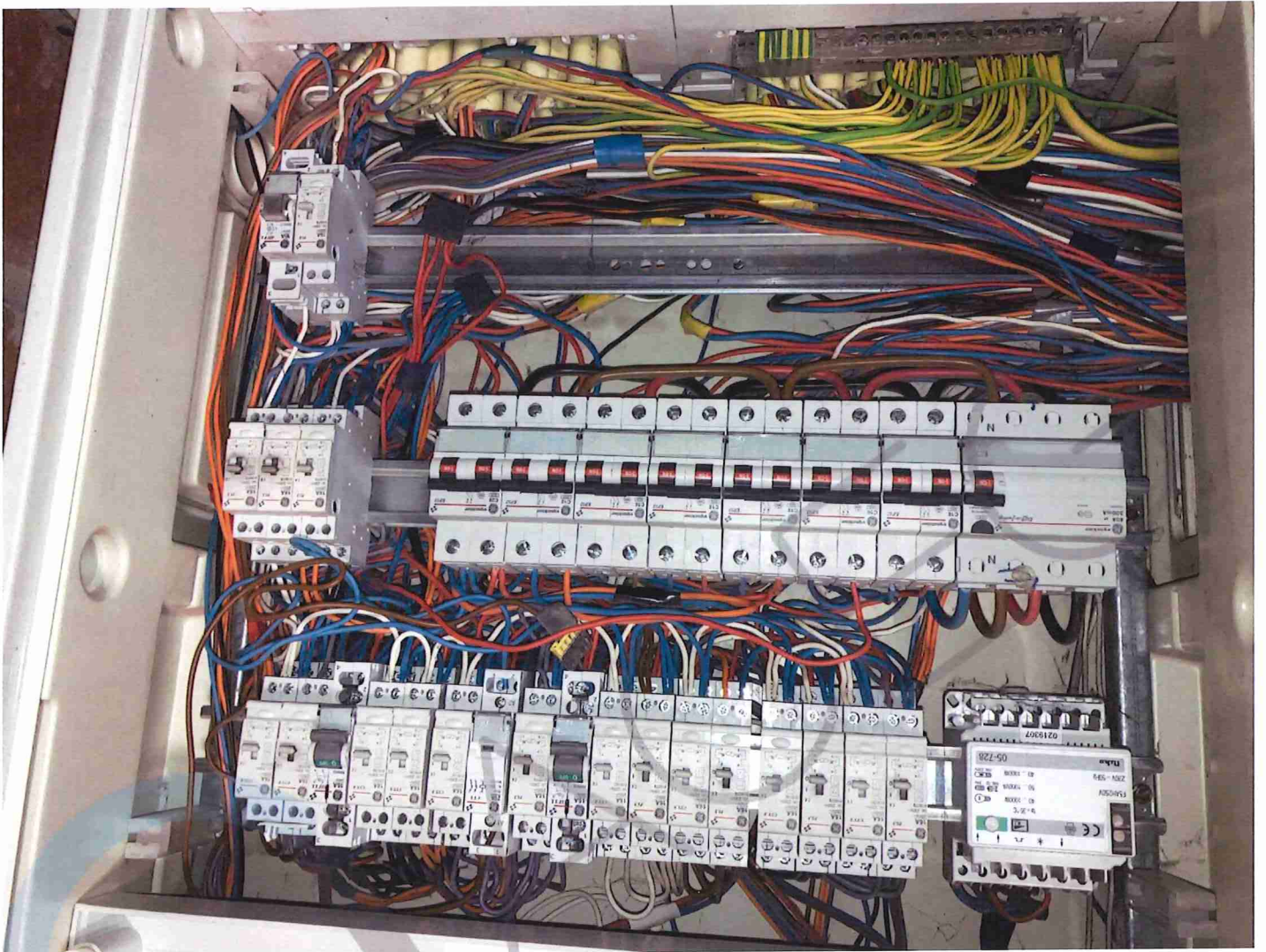

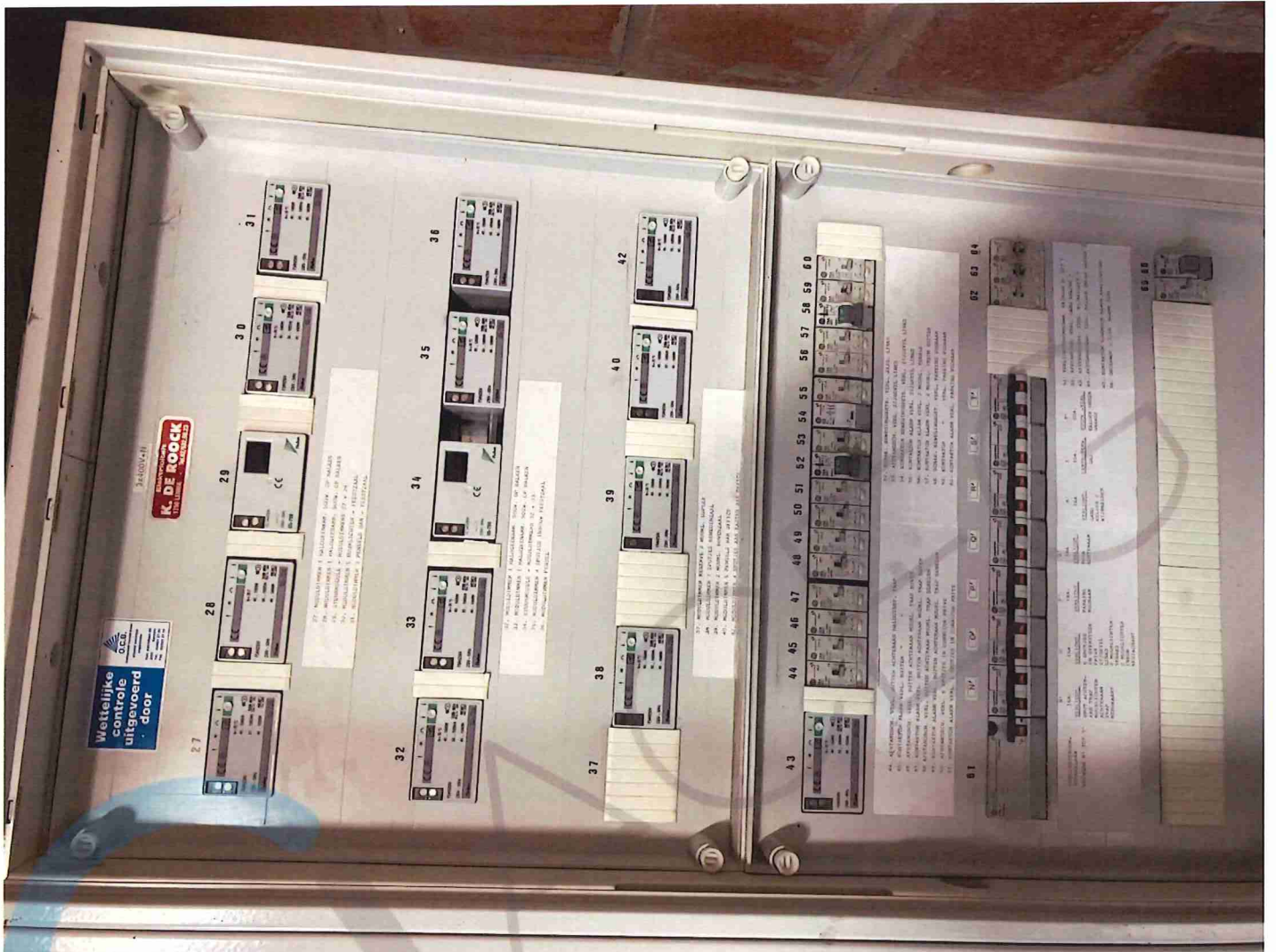

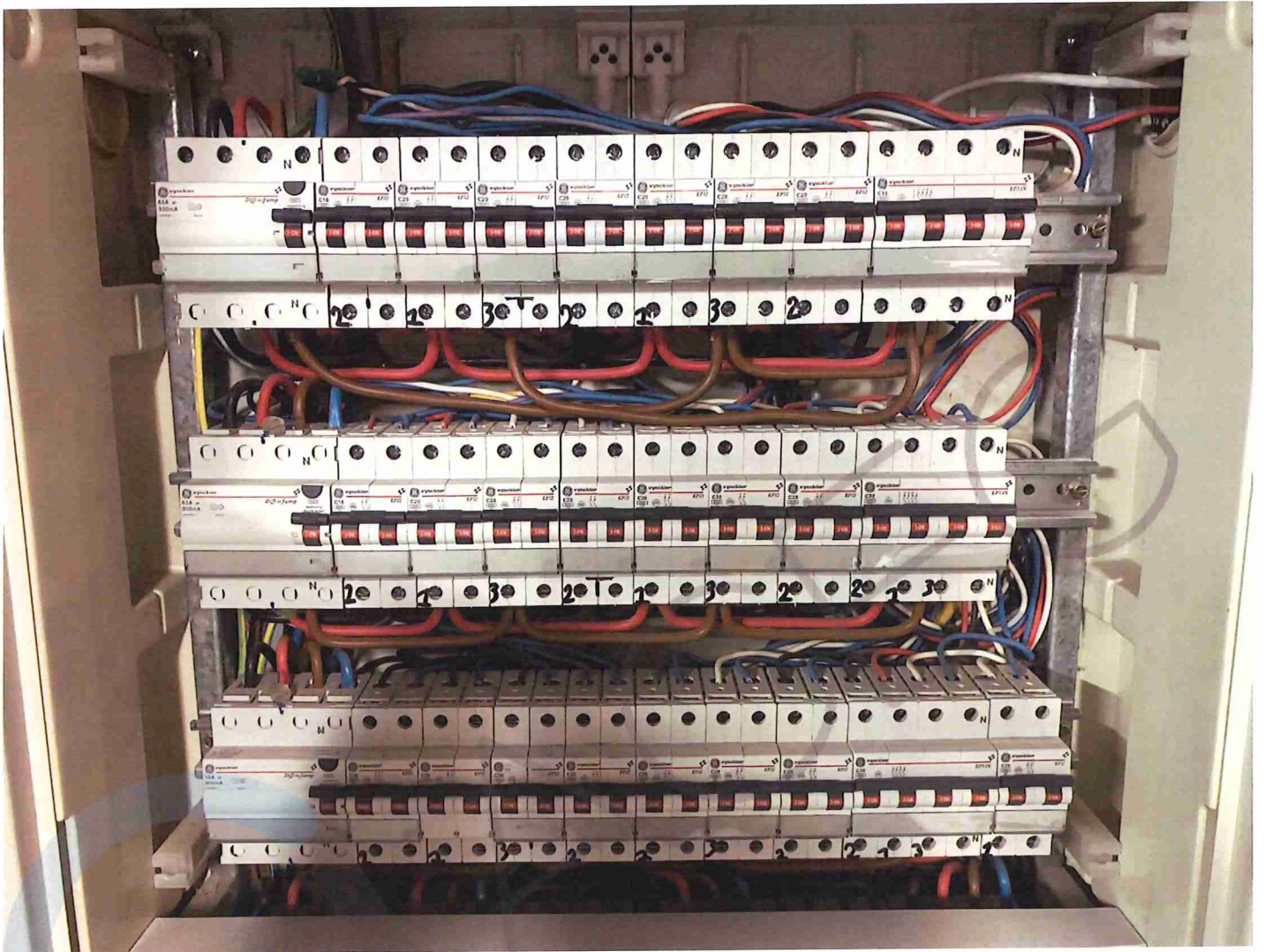

ELEKTRIEKER

DE ROECK.K.

20-09-2002-

-10-

- BORD - BAR VERDIEP -

0 0 0 0 0 0 0 0 0 0 0 0  
A B Q3 Q2 Q3 Y4 Y4 Y3 N1 N2 N3 Z2 Z2

- BORD - BAR OFFICE -

0 0 0 0 0 0 0 0 0 0 0 0  
J4 B2 J3 A2 R1 B1 J1 J2 A1 A B C2 D1 Z1 R2

- BORD - BAR OFFICE - BOITENVERLICHTING -

0 0 0 0 0 0 0 0 0 0 0 0  
J1 J1 K1 K2 K3 P O1 O2 O3 O4 I N1 N2 N3 N1  
0 0 0 0 0 0 0 0 0 0 0 0

*[Handwritten signature]*

JURGEN MOENS  
INSPECTEUR OCB  
02 08 00 1318  
21/08/02



