

Adres- en onderzoeksgegevens

Adres installatie Brielstraat 22, 9400 Ninove
 Naam eigenaar [REDACTED]
 Adres eigenaar idem,
 Type object eengezinswoning
 EAN-code niet beschikbaar
 Aard installatie nieuw
 Doel onderzoek in dienststelling

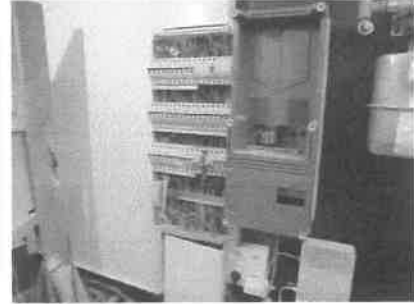

Het onderzoek is verricht op 5/07/2019 volgens artikel art 270 van het AREI en onze procedure(s) TP1.

Installatiegegevens

Spanning (V)	3N400 (3f + N)	In hoofdschakelaar (A)	40
Type elektrode	lus	ΔI differentiële schakelaar(s) (mA)	300 en 30
\varnothing voedingsleiding (mm ²)	10	Aantal verdeelborden	1
In hoofdbeveiliging (A)	40	Aantal stroombanen per verdeelbord	21

Metingen

Ra / Zs (Ω)	3,18 /	Werking differentiële schakelaar(s)	niet te testen
Continuïteitsmeting	goed	Isolatie weerstand van de installatie (M Ω)	>0,5

Inbreuken

1. nihil

ADS: Automatische differentiële schakelaar

Opmerking: Tijdens het onderzoek zijn enkel de verdeelborden en de zichtbare delen van de installatie gecontroleerd. Schakelaars, contactdozen, plinten / goten etc. zijn niet losgemaakt. Indien er tijdens de keuring geen schema's aanwezig waren is het mogelijk dat er bepaalde delen van de installatie niet werden vastgesteld.

Opmerkingen

- 1. Voor de omschrijving van de installatie zie schema's.
- 2. Garage nog niet aangesloten tijdens de controle.

Besluit

De installatie is conform het AREI.
 De algemene ADS was / werd verzegeld en het ééndraads- en situatieschema werden voor gezien getekend / gecontroleerd.
 De installatie dient opnieuw te worden gecontroleerd uiterlijk 5/7/2044, alsook voor ingebruikname van elke belangrijke wijziging of aanzienlijke uitbreiding uitgevoerd voor deze datum.

Voor de directeur, op 5/7/2019

Naam agentonderzoeker: Bart De Potter

Handtekening:



Beoordelingen

1. Het proces-verbaal van het onderzoek dient bewaard te worden in het dossier van de elektrische installatie.
2. In het dossier dient elke wijziging aan de elektrische installatie vermeld te worden.
3. Bij elk ongeluk aan personen overkomen, rechtsreeks of onrechtsreeks te wijten aan de aanwezigheid van elektriciteit, dient de Minister van Economische Zaken, Directie Elektrische Energie, te worden gewaarschuwd.
4. Wanneer er overtredingen zijn vastgesteld tijdens het onderzoek, dient men een nieuw controlebezoek te laten verrichten door hetzelfde erkend organisme om na te gaan of na afloop van de termijn van één jaar de overtredingen verdwenen zijn. Indien tijdens dat tweede bezoek wordt vastgesteld dat er nog overtredingen overblijven, moet het erkend organisme een kopie van het proces-verbaal van het controlebezoek sturen naar de Algemene Directie Energie die belast is met het hoog toezicht op de huishoudelijke elektrische installaties.

Adres- en onderzoeksgegevens

Adres installatie Brielstraat 22, 9400 Ninove
 Naam eigenaar [REDACTED]
 Adres eigenaar idem,
 Type object eengezinswoning
 EAN-code niet beschikbaar
 Aard installatie nieuw
 Doel onderzoek in dienststelling



Het onderzoek is verricht op 5/07/2019 volgens artikel art 270 van het AREI en onze procedure(s) TP1.

Installatiegegevens

Spanning (V)	3N400 (3f + N)	In hoofdschakelaar (A)	40
Type elektrode	lus	ΔI differentiële schakelaar(s) (mA)	300 en 30
\varnothing voedingsleiding (mm ²)	10	Aantal verdeelborden	1
In hoofdbeveiliging (A)	40	Aantal stroombanen per verdeelbord	21

Metingen

Ra / Zs (Ω)	3,18 /	Werking differentiële schakelaar(s)	niet te testen
Continuïteitsmeting	goed	Isolatie weerstand van de installatie (M Ω)	>0,5

Inbreuken

1. nihil

ADS: Automatische differentiële schakelaar

Opmerking: Tijdens het onderzoek zijn enkel de verdeelborden en de zichtbare delen van de installatie gecontroleerd. Schakelaars, contactdozen, plinten / goten etc. zijn niet losgemaakt. Indien er tijdens de keuring geen schema's aanwezig waren is het mogelijk dat er bepaalde delen van de installatie niet werden vastgesteld.

Opmerkingen

Voor de omschrijving van de installatie zie schema's.
 Garage nog niet aangesloten tijdens de controle.

Besluit

De installatie is conform het AREI.
 De algemene ADS was / werd verzegeld en het ééndraads- en situatieschema werden voor gezien getekend / gecontroleerd.
 De installatie dient opnieuw te worden gecontroleerd uiterlijk 5/7/2044, alsook voor ingebruikname van elke belangrijke wijziging of aanzienlijke uitbreiding uitgevoerd voor deze datum.

Voor de directeur, op 5/7/2019

Naam agentonderzoeker: Bart De Potter

Handtekening:



Referenties

- Het proces-verbaal van het onderzoek dient bewaard te worden in het dossier van de elektrische installatie.
- In het dossier dient elke wijziging aan de elektrische installatie vermeld te worden.
- Bij elk ongeluk aan personen overkomen, rechtstreeks of onrechtstreeks te wijten aan de aanwezigheid van elektriciteit, dient de Minister van Economische Zaken, Directie Elektrische Energie, te worden gewaarschuwd.
- Wanneer er overtredingen zijn vastgesteld tijdens het onderzoek, dient men een nieuw controlebezoek te laten verrichten door hetzelfde erkend organisme om na te gaan of na afloop van de termijn van één jaar de overtredingen verdwenen zijn. Indien tijdens dat tweede bezoek wordt vastgesteld dat er nog overtredingen overblijven, moet het erkend organisme een kopie van het proces-verbaal van het controlebezoek sturen naar de Algemene Directie Energie die belast is met het hoog toezicht op de huishoudelijke elektrische installaties.