

Keuringsverslag van een elektrische laagspanning- en zeer lage spanninginstallatie

CONFORM

Datum keuring: 06/10/2020 Inspecteur: Kevin Ganzeman Mentor: Installateur: Marie-Therese De Waele
ID-label: Combi EPC + EK Klantreferentie:

B.T.W. nr.:-

Merk en type meettoestel: Metrel ET61557 Serie Nr.: 18460170

Plaats van het onderzoek

Straatnaam Dorp
Huisnummer 42
Busnummer 3
Postcode 9450
Gemeente Denderhoutem
Land België

Naam contactpersoon
Telefoon
Gsm nr. (SMS)

[Redacted contact information]

Eigenaar

Naam [Redacted]
Straatnaam Dorp
Huisnummer 42
Busnummer 3
Postcode 9450
Gemeente Denderhoutem
Land België

Installateur

Naam Marie-Therese De Waele
BTW nr.
Telefoonnummer 486187341
E-mail trees.dewaele@hotmail.com

Type : woning

EAN : 5414

Teller Nr. : 37663775

Aard onderzoek:

Controlebezoek van een huishoudelijke installatie volgens AREI boek 1 hoofdstuk 6.5. en 8.2.2 en 4.2.4.3.

Netbeheerder: FLUVIUS Spanning: 1~230V Meter / bord verbinding: 10 mm² Max beveiliging: 40 A
Aantal borden: 1 Aantal kringen: 12 Isolatie: 0,730 MΩ

Aardelektrode: Aardingslus RE: 1,9 Ω

DIFFERENTIEELSCHAKELAAR

I _Δ (mA)	I _n (A)	I _n - andere (A)	I _t	Type	Beveiligde kringen	Test	x 2,5
300	40		22,5kA2s (3000A)	A	12	Ok	Ok
30	40		22,5kA2s (3000A)	A	4	Ok	Ok

BESCHRIJVING INSTALLATIE

Aantal kringen	Curve	Bescherming IN (A)	(andere)	P	Sectie (mm ²)
1	C	32		2	6
9	C	20		2	2,5
2	C	16		2	1,5

Visueel nazicht (algemeen) OK NOK Directe aanraking OK NOK Indirecte aanraking OK NOK
Aansluitingen OK NOK Correcte schema's OK NOK schema in bijlage door Aceg vzw
Equipotentiale verbindingen OK NOK niet van toepassing in afwachting
Continuïteit OK NOK Verlichting / toestellen OK NOK NVT

OPMERKINGEN - INBREUKEN - NOTA'S

- O2 Geen inbreuken vastgesteld.
- O27 Het EAN-nummer kon ons niet meegedeeld worden tijdens onze rondgang.

BESLUIT

- De elektrische installatie voldoet aan de voorschriften van het AREI Boek 1. De volgende periodieke keuring is te voorzien voor 6/10/2045
- De nodige maatregelen werden genomen, zodat de ingangsklemmen van de automatische differentieelstroominrichting, geplaatst aan het begin van de installatie, ontoegankelijk zijn gemaakt door verzegeling.
- Het (de) ééndraads- en opstellingschema(s) werden door het erkend organisme voor gezien getekend.

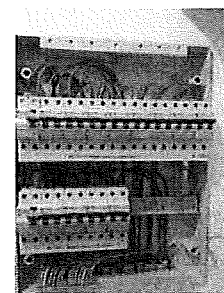

- ☐ De elektrische installatie voldoet niet aan de voorschriften van het AREI Boek 1. Een aanvullend bezoek moet door hetzelfde organisme worden uitgevoerd. De werken, nodig om de inbreuken te doen verdwijnen die opgemerkt werden tijdens het controlebezoek, moeten zonder vertraging uitgevoerd worden en alle maatregelen moeten getroffen worden opdat de in overtreding zijnde installatie, indien zij in dienst blijft, geen gevaar vormt voor de personen of goederen. Datum:
- ☐ De elektrische installatie voldoet niet aan de voorschriften van het AREI Boek 1. Het controlebezoek voorzien door hoofdstuk 8.4.2. van het AREI boek 1, moet plaats hebben uiterlijk 18 maanden na de datum van de verkoopakte. De gegevens van de nieuwe eigenaar worden ons bezorgd na het verlijden van de akte. Indien de herkeuring gebeurt door een ander erkend organisme, dient deze ons hiervan op de hoogte te brengen. Datum:

Deze pdf-versie van het keuringsverslag is de originele versie en mag worden verspreid..

Aantal bijlage(n):

VRIJGAVE VAN HET KEURINGSVERSLAG

De inspecteur Kevin Ganzeman

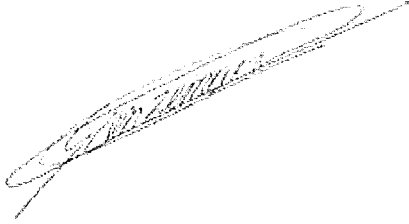

Plichten van de eigenaar, beheerder, huurder voor de installatie onderworpen aan het AREI Boek 1 afdeling 9.1.2.

- Het verslag dient te worden bewaard in het dossier van de elektrische installatie.
- Elke wijziging dient te worden vermeld in het elektrisch dossier.
- Elk ongeval overkomen van personen en te wijten, rechtsreeks of onrechtstreeks, aan de aanwezigheid van de elektrische installatie dient onmiddellijk meegedeeld te worden aan de algemene Directie Energie van de Federale Overheidsdienst Economie.

Kwaliteit

- De reproductie van dit document is enkel toegelaten in zijn integrale vorm en enkel met het schriftelijk akkoord van het controleorganisme en de aanvrager.
- De keuring beperkt zich tot de zichtbare en normaal toegankelijke delen van de installatie.

www.aceg.be

02 880 88 90

BE53 0689 0209 2953 - BTW BE0839.866.481

Stappenplan voor een installatie die conform is:

Stap 1	Stap 2	Stap 3	Stap 4
Lees dit proces-verbaal zorgvuldig en besteed aandacht aan de eventuele nota's	Als u grote wijzigingen of uitbreidingen aan de installatie aanbrengt, moet u deze laten controleren.	De volgende periodieke keuring is voorzien voor 6/10/2045	ACEG staat tot uw dienst voor alle noodzakelijke keuringen.

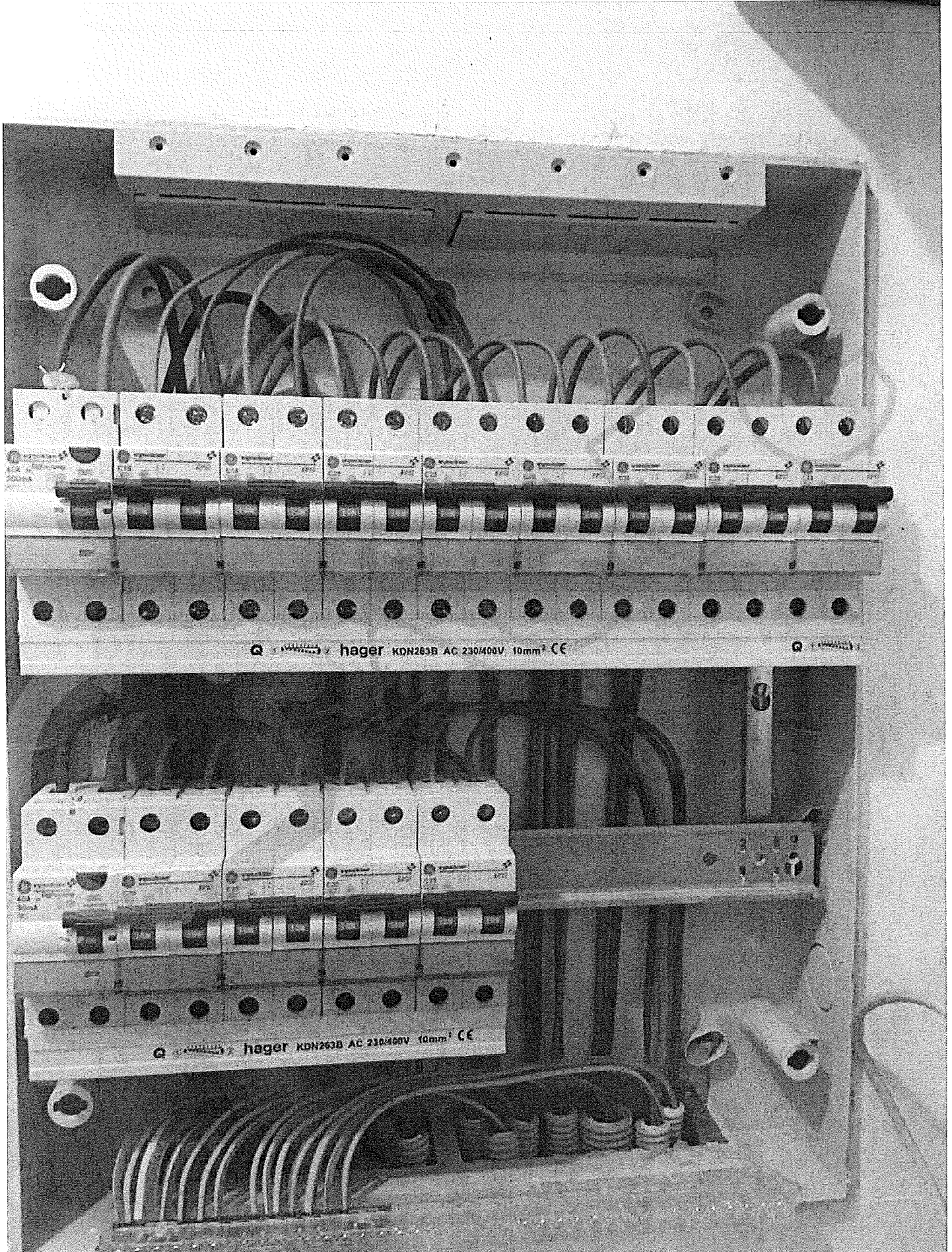

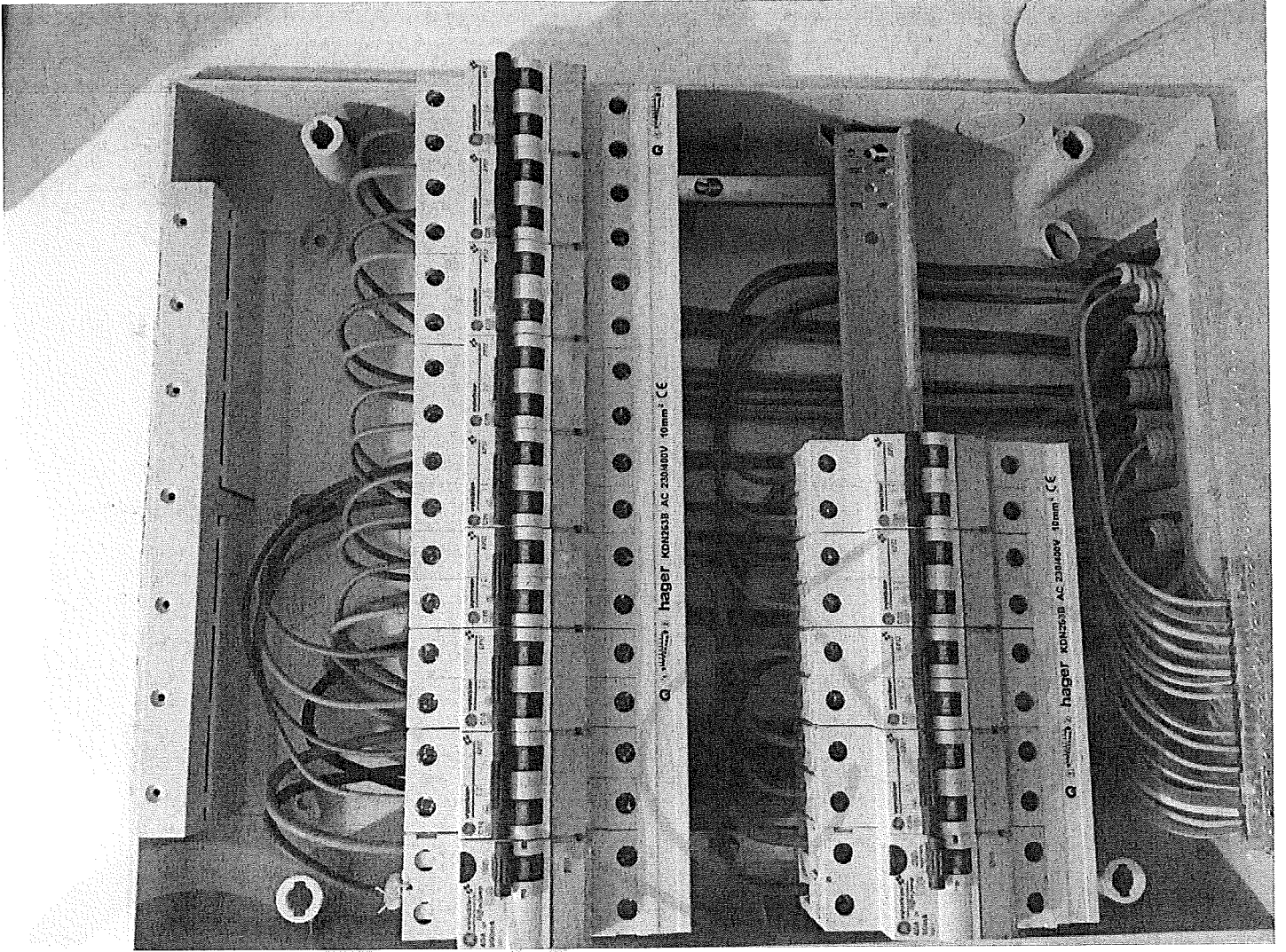

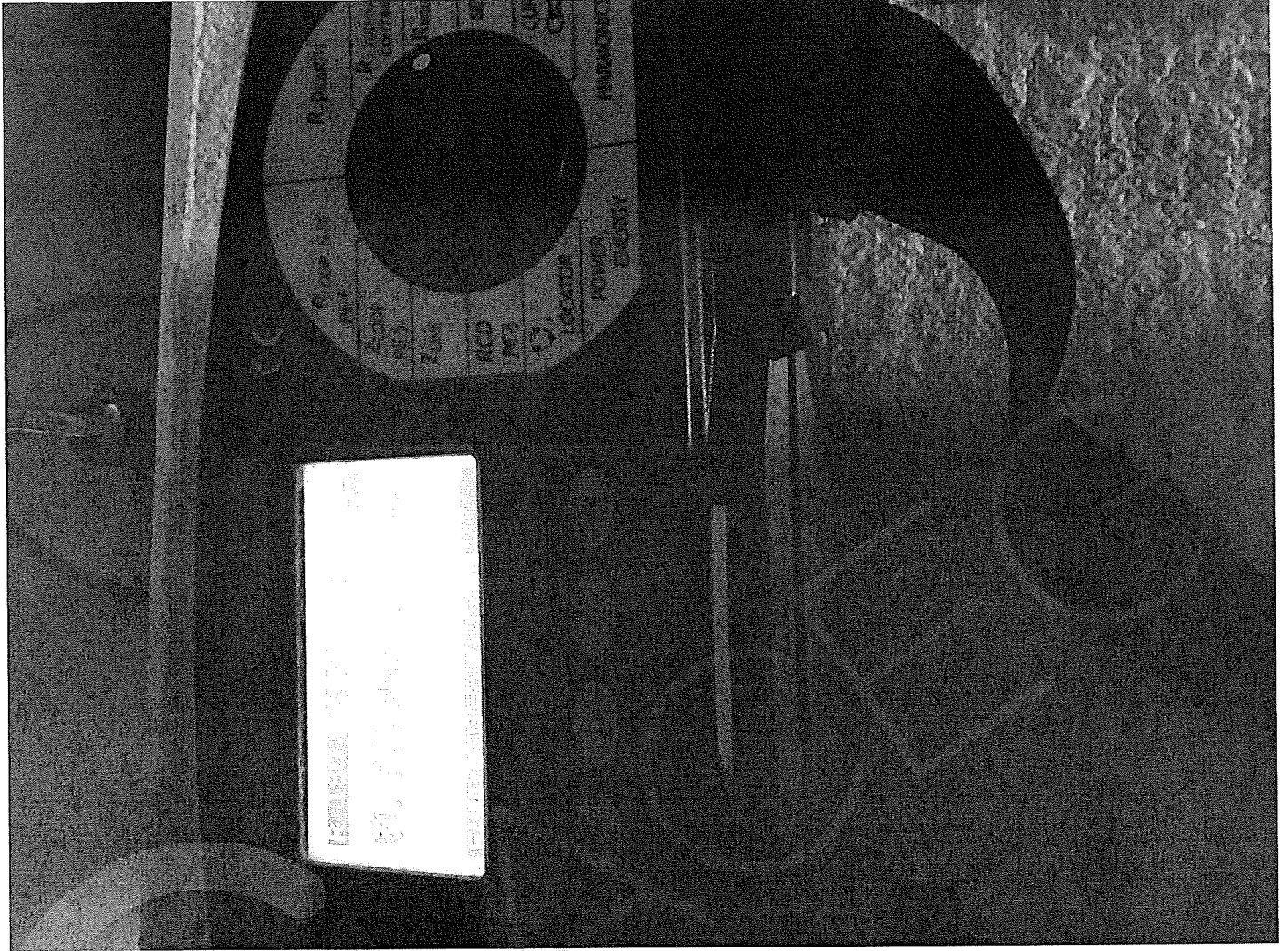

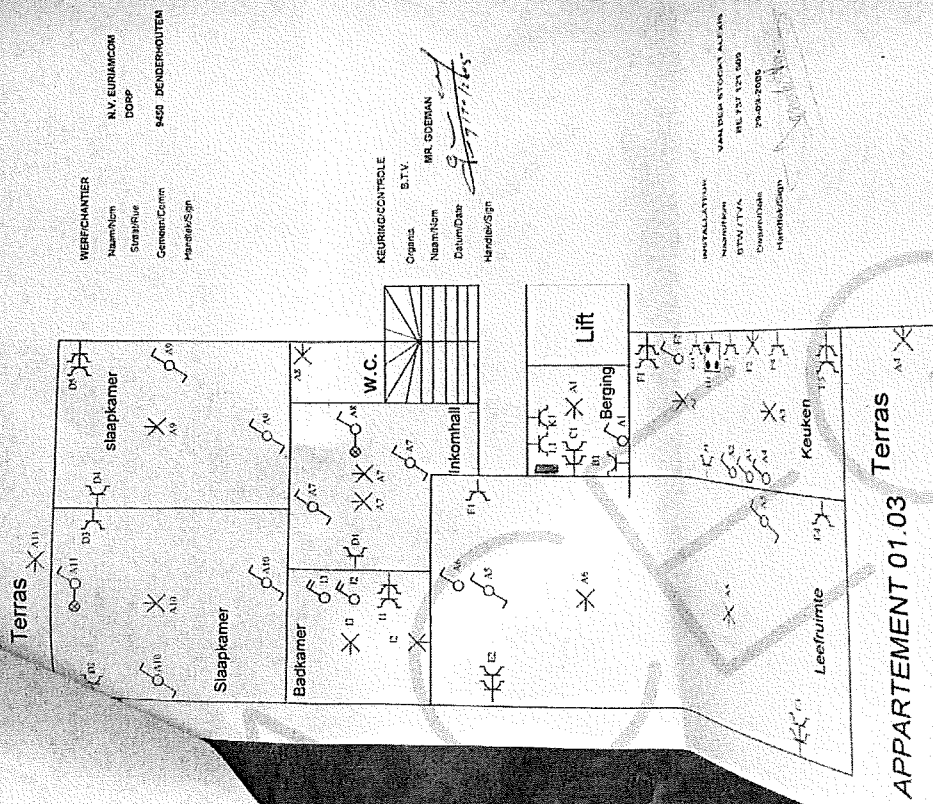

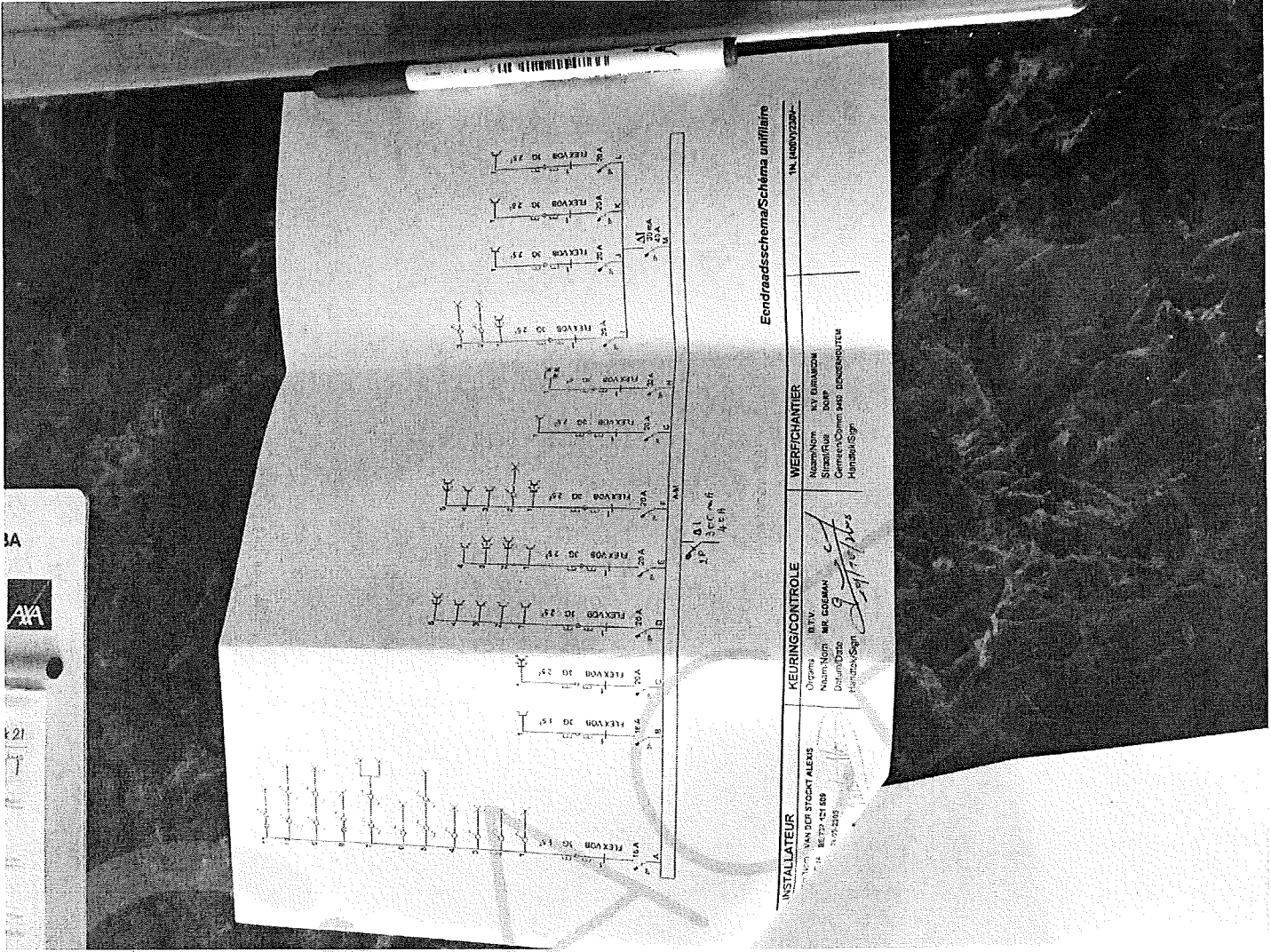

Eendraadsschema/Schema onfilairo

IN 1400V02204

INSTALLATEUR

Naam: VAN DER STOEP ALEXIS
 Adres: BE 37 421 609
 Telefoon: 047-2200

KEURING/CONTROLE

Organisatie: BTV
 Naam: MR. COEMAN
 Datum/Dag: 10/07/2010
 Functie: Sign.

WERF/CHANTIER

Naam: RY BIRANSON
 Adres: 100
 Contact: Comm. pas. 2008000108
 Functie: Sign.



