



Elektrische installaties op laagspanning en op zeer lage spanning (Boek 1 - KB 8/09/2019) - Algemene Directie Energie

📍 Plaats van het onderzoek: Kruisstraat 58 - 9930 Lievegem België

📄 Aard onderzoek: Periodieke inspectie (Boek 1 6.5)

📅 Datum van het bezoek
15-12-2024

📅 Volgend controlebezoek:
15-12-2049

👤 Agent-bezoeker
Edip Sehan

BESLUIT : CONFORM

Identificatie van derden

| Opdrachtgever | |
|---------------------------------|---|
| Naam | PEB Certi |
| Adres | Blaisanvest 105, 9000 Gent Belgique |
| Eigenaar, uitbater of beheerder | |
| Naam | Eigenaar Kruisstraat 58 - 9930 Lievegem |
| Adres | Kruisstraat 58 - 9930 Lievegem België |
| Installateur | |
| Naam | Behar Hoxha |
| BTW | |

Identificatie van de elektrische installatie

| | |
|-------------------|---------------------------------------|
| Adres | Kruisstraat 58 - 9930 Lievegem België |
| EAN-code | - |
| Nr Teller | 5013285-2003 |
| Netbeheerder naam | Fluvius |
| Gebouw | Huis |

Atlas Controle VZW

Erkend controleorganisme

Hoofdkantoor: Lambermontlaan 127 1030 Schaarbeek

Tel: +32 2 226 64 04 | Mail: office@atlascontrole.be

BTW BE0732536476 | RPR Brussel



Wetgeving



663 - INSP

AREI. Algemeen Reglement op de elektrische installaties.

| | |
|--|-----------------------------------|
| Aard onderzoek: | Periodieke inspectie (Boek 1 6.5) |
| Datum van de uitvoering van de installatie | Voor 01/06/2023 en na 01/06/2020 |

Identificatie van de elektrische installatie en gegevens verdeler

| | |
|---|----------------------|
| Netbeheerder naam | Fluvius |
| Nr Teller | 5013285-2003 |
| EAN-code | - |
| Meter/bord verbinding | VOB 3X10 |
| Net spanning | 3 x 230 V |
| Algemene bescherming | 40A 3P |
| Maximum beveiliging | 40A 3P |
| Aantal verdeelborden | 3 |
| Hoofd differentieelschakelaar | 300mA - 40A - type A |
| Type van aardelektrode | Aardingspen |
| Waarde (Ω) | 16 |
| Beschrijving van de elektrische installatie | Zie schema's |

Elektrisch paneel(en)



Resultaten van de controle

Installatietester

TI-011/5401193

| | |
|--|----|
| Schema's en situatieplannen | OK |
| Equipotentiale verbindingen | OK |
| DK Test van DSR | OK |
| ΔI_n | OK |
| Controle van de staat | OK |
| Waarde (Ω) | 16 |
| Isolatiemeting ($M\Omega$) | 22 |
| Opgesteld materieel | OK |
| Beschermingsinrichtingen tegen directe aanraking | OK |
| Beschermingsinrichtingen tegen indirecte aanraking | OK |
| Beschermingsinrichtingen tegen overstroom | OK |

Schema's, plannen en documenten van de installatie

| | |
|-----------------------------|----|
| Schema's en situatieplannen | OK |
|-----------------------------|----|



Inbreuken

Nihil

Opmerkingen

| Bewoordingen | Referentie |
|---|------------|
| Deze controle is beperkt tot de zichtbare en normaal toegankelijke delen van de installatie. Tenzij anders vermeld, maken de toestellen en apparaten aangesloten op de vaste installatie geen deel uit van de controle. | RDE4 |
| Deze inspectie is enkel beperkt tot de delen van de elektrische installatie die op de overeenkomstige (en ondertekende) delen van de schema's aangegeven zijn. | RDE5 |
| Dit rapport is slechts een weergave van de elektrische installatie op het moment van de controle. | RDE6 |
| De keuken (en de toestellen) zijn nog niet geplaatst. | RDE9 |
| Niet alle apparaten van klasse I (b.v. wasmachines, droogtrommels, ...) zijn geïnstalleerd ten tijde van de inspectie. | RDE11 |
| Alle differentieelstroominrichtingen in de elektrische installatie moeten periodiek (bijv. maandelijks) worden getest met behulp van de testknop (zie de instructies van de fabrikant). | RDE39 |



Besluit van de controle

De elektrische installatie voldoet aan de voorschriften van het Boek 1 inzake de installaties op laagspanning en op zeer lage spanning.

Indien van toepassing, zijn door Atlas Contrôle afdoende maatregelen getroffen om te waarborgen dat de ingangsklemmen van het differentieële

het (de) éénregelige schema('s) en de positietekening(en) door Atlas Contrôle opnieuw zijn gecontroleerd.

De volgende inspectie moet uiterlijk op datum van controle + 25 jaar worden uitgevoerd.

De door Atlas Contrôle uitgevoerde inspectie had betrekking op de zichtbare delen van de installatie die normaal toegankelijk zijn.

De Agent-bezoeker

Plichten van de eigenaar, beheerder of huurder van de installatie

De verplichting om het verslag te bewaren in het dossier van de elektrische installatie.

De verplichting om alle wijzigingen aan de elektrische installatie op te nemen in het dossier.

De verplichting om de toezichthoudende ambtenaar van de Federale Overheidsdienst Energie onmiddellijk op de hoogte te brengen van elk ongeval met personen dat rechtstreeks of onrechtstreeks veroorzaakt wordt door de aanwezigheid van elektrische installaties.



Bijlagen

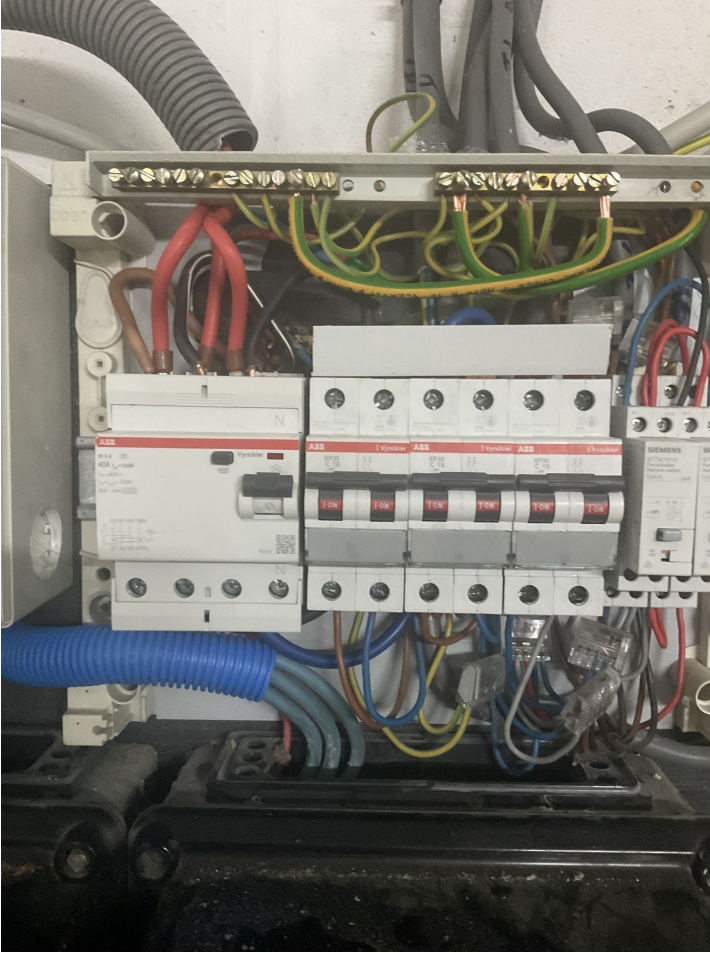

Bord 1

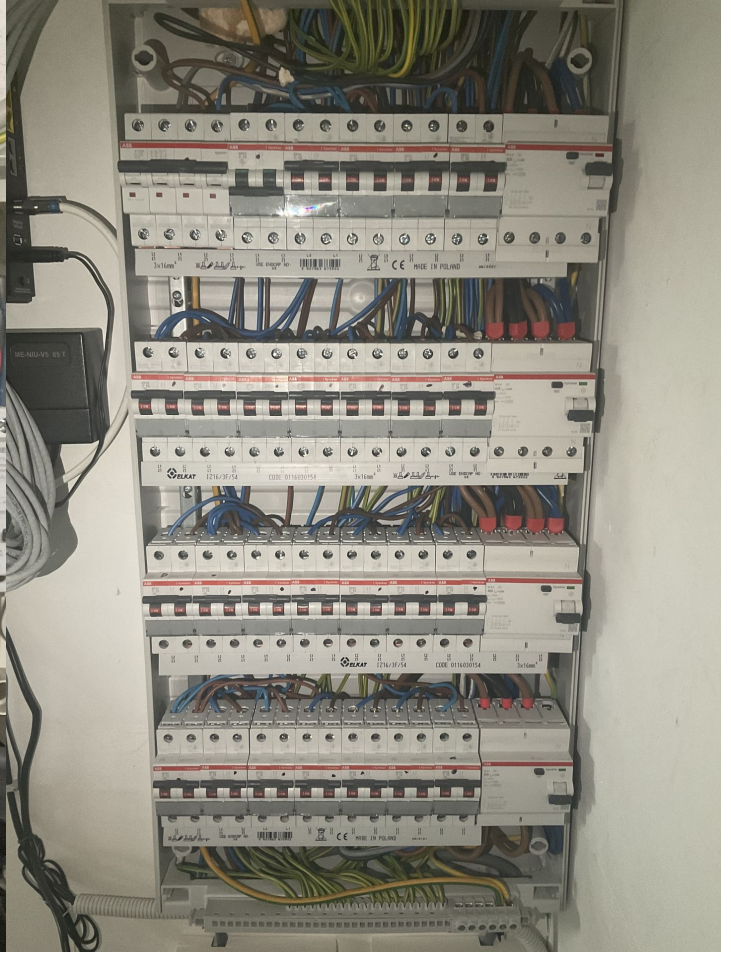

Bord 2