



House Check VZW - Erkend keuringsorganisme  
Ninoofsesteenweg 776/301 1703 Schepdaal  
Tel: 02 582 62 32  
Email: info@housecheck.be  
BTW BE0681.840.318



710 - INSP  
ISO/IEC 17020  
Origineel verslag

## Controlebezoek - Periodiek [Hfst 6.5]

### Niet conform

Inspecteur: Tom Van Kerckhove

Verslagnummer:  
32/24032026/57316/66616/1

#### Algemeen

Inspectie adres: Vossel 54, 9450 Haaltert  
(België)

Datum van de keuring: 24/03/2026

Eigenaar: Veerle De Coster

Type: Controlebezoek - Periodiek [Hfst 6.5]

Type lokalen: Huis



Afwijking: Huishoudelijke installatie oud AREI  
[Afd 8.2.2], Oude huishoudelijke installatie [Afd  
8.2.1]

#### Elektrische installatie

Netbeheer: Fluvius Midden-Vlaanderen

EAN: 541448820063923122

Nominale spanning: 230V - AC

Teller nr: 1SAG1200302798

Type netsysteem: TT

Dagindex: 1139

Nominale stroom aansluitbeveiliging: 40A

Nachtindex: 1296

Voedingskabel hoofdbord: VVB 4 x 10 mm<sup>2</sup>

Aardingsweerstand: - not\_measured

Type aarding: Aarding niet aanwezig/  
vastgesteld

Minimale isolatieweerstand: 7,52 MΩ

Staat van vast of vast opgesteld elektrisch materieel: Ok

Continuïteit van de beschermingsgeleiders van de contactdozen: Ok

Continuïteit van de vaste, vast opgestelde of verplaatsbare toestellen met vaste standplaats staat van vast of vast opgesteld van de klasse I: Ok

Controle van de vaste, vast opgestelde of verplaatsbaren toestellen met verplaatsbare toestellen met vaste standplaats van de klasse I: Ok

### Besluit

De elektrische installatie voldoet niet aan de voorschriften van boek 1 van het KB 08/09/2019 inzake de installaties op laagspanning en zeer lage spanning. Het nieuwe controlebezoek moet door hetzelfde keuringsorganisme worden uitgevoerd voor 24/03/2027. De werken, nodig om de inbreuken te doen verdwijnen die opgemerkt werden tijdens het plaatsbezoek, moeten zonder vertraging uitgevoerd worden en alle maatregelen getroffen worden opdat de inbreuk zijnde installatie, indien zij in dienst blijft, geen gevaar vormt voor de personen of goederen.

Handtekening klant

Handtekening inspecteur



House Check VZW - Erkend keuringsorganisme  
 Ninoofsesteenweg 776/301 1703 Schepdaal  
 Tel: 02 582 62 32  
 Email: info@housecheck.be  
 BTW BE0681.840.318



710 - INSP  
 ISO/IEC 17020  
 Origineel verslag

## Beveiligingen

Type	Automaat	Automaat	Automaat	Automaat	Automaat
Aantal	2	2	6	2	2
Nominale stroom (A)	40	20	16	16	10
Aantal polen	2	1	2	1	2
Curve					
Sectie(mm2)	6	2.5			
Controle	Ok	Ok	Niet ok	Niet ok	Niet ok

## Differentieelstroombeschermingsinrichting

mA	300	30
Nominale stroom (A)	40	40
I2t	3000A	3000A-22,5kA2s
Type	a	a
Beveiligde kringen	Alg	
Controle	Niet ok	Ok

## Inbreuken

- De aarding is niet conform. - oAfd 4.2.3.2; oAfd 4.2.4.3; Afd 5.4.2
- De aardingsonderbreker is niet conform of afwezig. - oAfd 5.4.3.5
- De differentieelstroombeschermingsinrichtingen werkt niet na het indrukken van de testknop en/of de testknop is niet gemakkelijk bereikbaar. - oAfd 5.3.5.3.b; oAfd 5.3.5.3.; oAfd 6.5.7.2.b.4.d; oAfd 6.4.6.4.b.4
- Een of meerdere stopcontacten zijn niet van kinderbeveiliging voorzien. - oAfd 4.2.2.3.b; Afd 8.2.1; Afd 8.2.2
- Extra opmerking: Oa berging
- Stopcontacten, schakelaars en verlichtingsarmaturen van het type "open achteraan" mogen niet op rechtstreeks brandbare materialen geplaatst worden. - oAfd. 4.3.3.5
- Extra opmerking: Oa garage zolder
- De schakelaars en/of aftakdozen zijn niet conform. - oAfd 5.3.5.2; oAfd 5.3.5.4; Afd 2.4.3; Afd 8.2.; Afd8.2.2
- Extra opmerking: Oa garage

## Opmerkingen

- De schema's zijn niet aanwezig of niet correct. Wij kunnen niet uitsluiten dat er geen nieuwe inbreuken zullen zijn bij het voorleggen van de (nieuwe) schema's.
- De aarding kon niet worden gemeten, deze zal gecontroleerd worden tijdens de volgende inspectie.
- Het is niet mogelijk het elektrisch bord te open, demonteren zonder het te beschadigen. Alles kon niet gekeurd worden.
- De woning is bemeubeld. Het kan zijn dat niet alle onderdelen gecontroleerd zijn.
- Bij een vernieuwing van de elektrische installatie, zullen de afwijkingen niet meer van toepassing zijn.
- Door gevolg te geven aan de hoger vermelde inbreuken, is het mogelijk dat er bij een volgend onderzoek bijkomende inbreuken aan het licht komen.
- Keuring gebaseerd op verkregen info van eigenaar/verantwoordelijk installatie.

## Raadgeving

Het verslag van het controlebezoek herinnert aan de volgende verplichtingen

De verplichting het verslag van het controlebezoek te bewaren in het dossier van de elektrische installatie.

In het dossier elke wijziging aan de elektrische installatie te vermelden.

De met het toezicht belaste ambtenaar van de Federale Overheidsdienst die Energie onder zijn bevoegdheid heeft onmiddellijk in te lichten over elk ongeluk aan personen overkomen en rechtstreeks of onrechtstreeks te wijten aan de aanwezigheid van elektriciteit.

Wanneer er inbreuken zijn vastgesteld tijdens het controlebezoek, een nieuw controlebezoek te doen verrichten door hetzelfde erkend organisme om na te gaan of na afloop van de termijn van één jaar de inbreuken verdwenen zijn. Indien tijdens dat tweede bezoek wordt vastgesteld dat er nog inbreuken overblijven, moet het erkend organisme een kopie van het verslag van het controlebezoek sturen naar de Algemene Directie Energie die belast is met het hoog toezicht op de huishoudelijke elektrische installaties.



House Check VZW - Erkend keuringsorganisme  
Ninoofsesteenweg 776/301 1703 Schepdaal  
Tel: 02 582 62 32  
Email: info@housecheck.be  
BTW BE0681.840.318



710 - INSP  
ISO/IEC 17020  
Origineel verslag

## Elektrisch bord

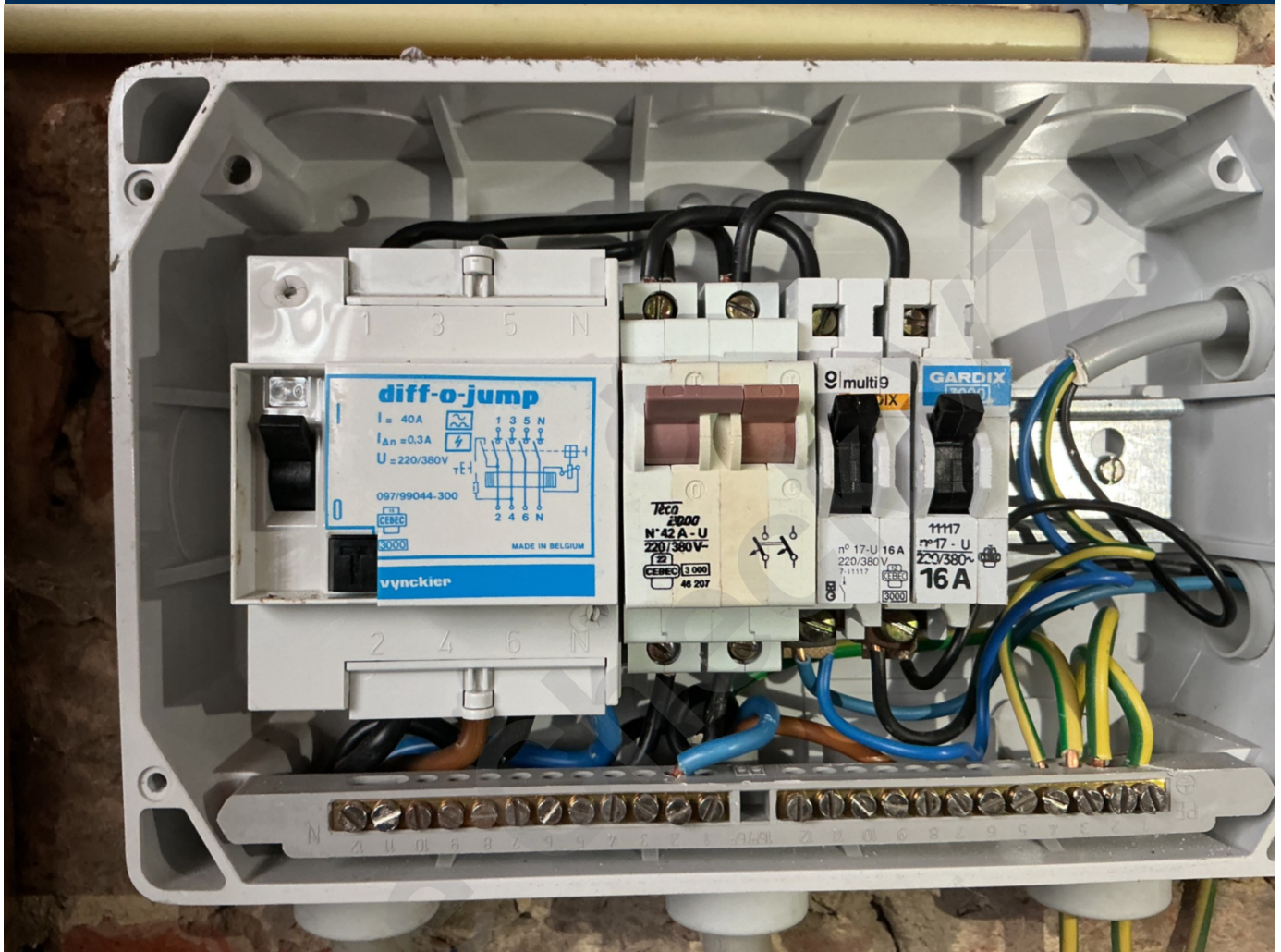

House



House Check VZW - Erkend keuringsorganisme  
Ninoofsesteenweg 776/301 1703 Schepdaal  
Tel: 02 582 62 32  
Email: info@housecheck.be  
BTW BE0681.840.318



710 - INSP  
ISO/IEC 17020  
Origineel verslag

## Metingen





House Check VZW - Erkend keuringsorganisme  
Ninoofsesteenweg 776/301 1703 Schepdaal  
Tel: 02 582 62 32  
Email: info@housecheck.be  
BTW BE0681.840.318



710 - INSP  
ISO/IEC 17020  
Origineel verslag

## Andere

