

## Keuringsverslag van een elektrische laagspanning- en zeer lage spanningsinstallatie

### CONFORM

Datum keuring: 01/04/2025

Inspecteur: Tim De Coster

Mentor:

Installateur: Simon Technics

ID-label:

Klantreferentie:

B.T.W. nr.: BE 0746 980 766

Merk en type meettoestel: Metrel  
ET61557

Serienummer: 9481228

Datum verslag: 01/04/2025

#### Plaats van het onderzoek

Straatnaam	Kaardeloodstraat
Huisnummer	54
Busnummer	2
Postcode	9400
Gemeente	NINOVE
Land	België

#### Eigenaar

Naam	Els Vosinns
Straatnaam	Kaardeloodstraat
Huisnummer	54
Busnummer	2
Postcode	9400
Gemeente	NINOVE
Land	België

#### Installateur

Naam	Simon Technics
BTW nr.	BE 0746 980 766
Telefoonnummer	+32 471 28 03 65
E-mail	Vdb.s@hotmail.com

Type : appartement

Afbeelding schakel- en verdeelbord:

EAN : 541448820071444299

Teller Nr. : -



#### Aard onderzoek:

Is de installatie aangevat voor  
01/06/2023?

Ja

Gelijkvormigheidscontrole van een nieuwe huishoudelijke installatie volgens (KB 08/09/2019) - AREI Boek 1 - 6.4. en 4.2.4.3.

Netbeheerder: FLUVIUS

Spanning: 1N400V

Meter / bord verbinding: 10 mm²

Max beveiliging: 40 A

Aantal borden: 1

Aantal kringen: 8

Aardelektrode: Aardingslus

Ri algemeen: 13,71 MΩ

RE: 24 Ω

OK

OK



**DIFFERENTIEELSTROOMINRICHTING**

IΔ (mA)	In (A)	In - andere (A)	Ist	Type	Beveiligde kringen	Test	x 2,5
300	40		22,5kA2s (3000A)	A	8	OK	OK
30	40		22,5kA2s (3000A)	A	8	OK	OK

**BESCHRIJVING INSTALLATIE**

Aantal kringen	Curve	Bescherming IN (A)	(andere)	P	Sectie (mm²)
Zie schemas in bijlage	-	-	-	-	-
<b>Visueel nazicht (algemeen)</b>	OK	<b>Directe aanraking</b>	OK	<b>Indirecte aanraking</b>	OK
<b>Aansluitingen</b>	OK	<b>schema in bijlage door Aceg vzw</b>	NA		
<b>Equipotentiale verbindingen</b>	niet van toepassing	<b>Doorsnede geleiders</b>	OK		
<b>Continuïteit</b>	OK	<b>Verlichting / toestellen</b>	NVT		

**OPMERKINGEN - INBREUKEN - NOTA'S**

Volgende opmerkingen werden ter plaatse vastgesteld en onmiddellijk opgelost:  
 N2 Geen inbreuken vastgesteld.

Equipotentiale verbindingen ( water, gas).

**BESLUIT**

- De elektrische installatie voldoet aan de voorschriften van het KB 08/09/2019 - AREI Boek 1. Het volgende controlebezoek is te voorzien voor 1/4/2050
- De nodige maatregelen werden genomen, zodat de ingangsklemmen van de automatische differentieelstroominrichting, geplaatst aan het begin van de installatie, ontoegankelijk zijn gemaakt door verzegeling.
- Het (de) eendraadsschema(s) en het (de) situatieplan(nen) werd(en) door het erkend organisme voor gezien getekend.

De installatie is aangevat voor 01/06/2023, hierdoor is rekening gehouden met de afwijkende beschikkingen vermeld in 6.5.8. van Boek I.

Deze pdf-versie van het keuringsverslag is de originele versie en mag worden verspreid..

Aantal bijlage(n): 5

**VRIJGAVE VAN HET KEURINGSVERSLAG**

Inspectietijd: van 10:00 tot 16:27

De inspecteur Tim De Coster

Tim De Coster  
 ACEG VZW - #414

**Plichten van de eigenaar, beheerder, huurder voor de installatie onderworpen aan het AREI Boek 1 afdeling 9.1.2.**

Het verslag dient te worden bewaard in het dossier van de elektrische installatie.  
 Elke wijziging dient te worden vermeld in het elektrisch dossier.  
 Elk ongeval overkomen van personen en te wijten, rechtsreeks of onrechtstreeks, aan de aanwezigheid van de elektrische installatie dient onmiddellijk meegedeeld te worden aan de algemene Directie Energie van de Federale Overheidsdienst Economie.

Kwaliteit

De reproductie van dit document is enkel toegelaten in zijn integrale vorm en enkel met het schriftelijk akkoord van het controleorganisme en de aanvrager.  
De keuring beperkt zich tot de zichtbare en normaal toegankelijke delen van de installatie.

Voor vragen of algemene voorwaarden verwijzen wij graag naar [www.aceg.be](http://www.aceg.be)

BE53 0689 0209 2953 | BTW BE0839.866.481

### Stappenplan voor een installatie die conform is:

Stap 1	Stap 2	Stap 3	Stap 4
Lees dit proces-verbaal zorgvuldig en besteed aandacht aan de eventuele nota's	Als u grote wijzigingen of uitbreidingen aan de installatie aanbrengt, moet u deze laten controleren.	De volgende periodieke keuring is voorzien voor 1/4/2050	ACEG staat tot uw dienst voor alle noodzakelijke keuringen.





HUISN 54 BUS 2V VERD  
EAN E 541 448 820 071 444 299

8211  
SICONIA  
CE M 23 0071

1B1  
WM-BUS  
afims

1A1  
1A2  
1B2  
1B3

230V - 50Hz  
0.25 - 5.00kWh  
IP21  
IP51

15AG1100917377

GE 63192/2

fluvius  
www.fluvius.be  
0800 85 0 85  
078 35 35 00

fluvius  
www.fluvius.be  
0800 85 0 85  
078 35 35 00



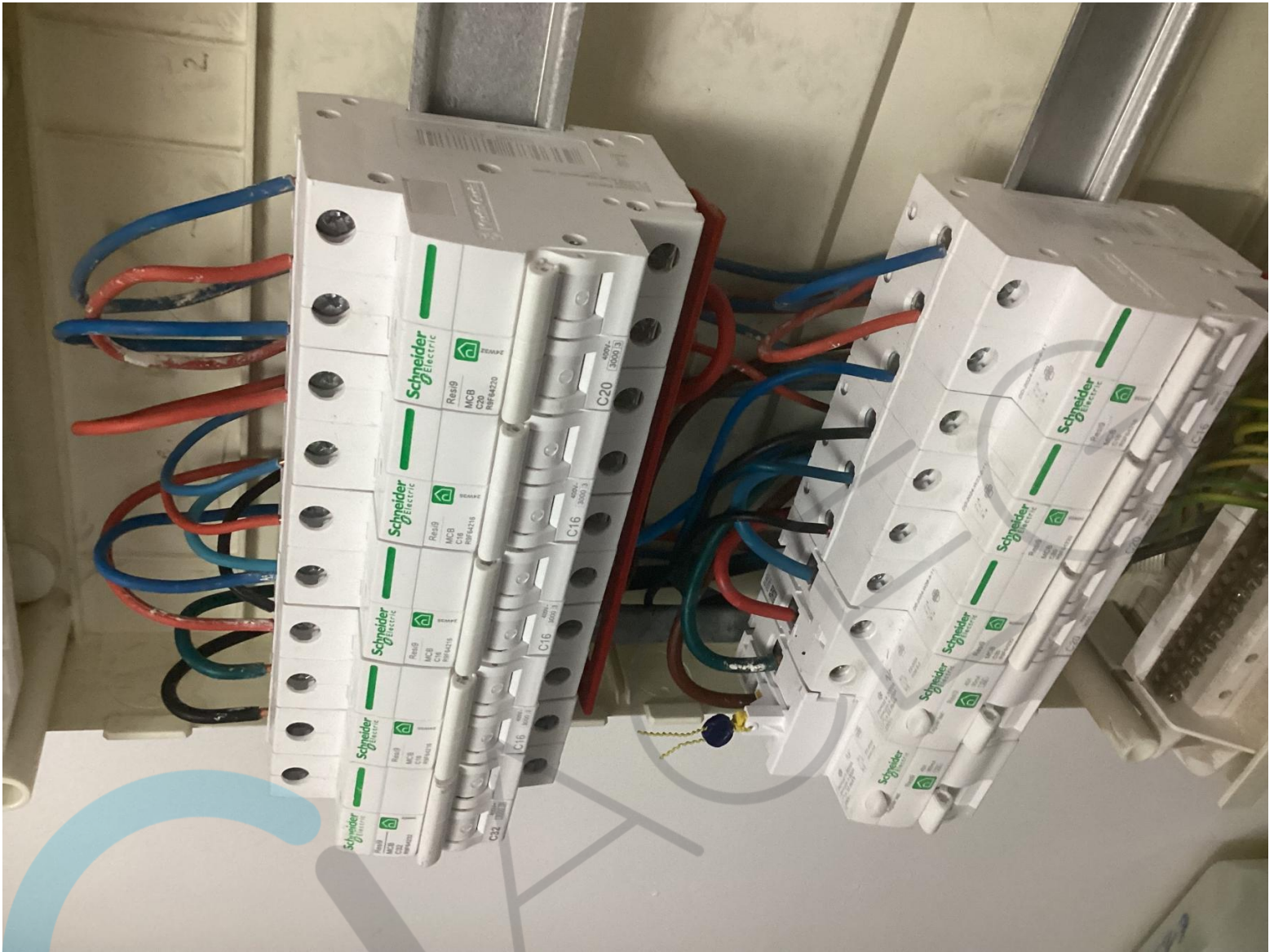



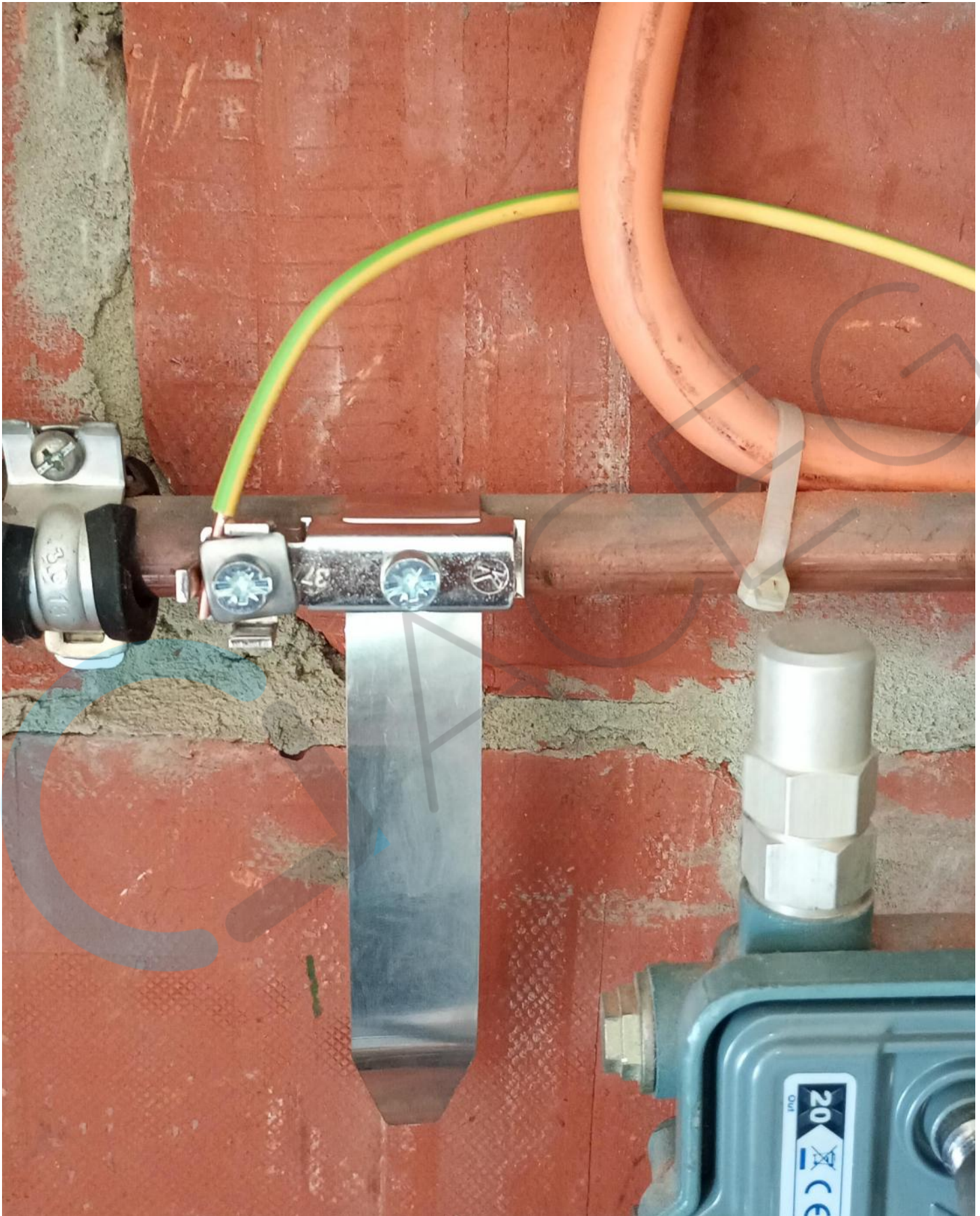





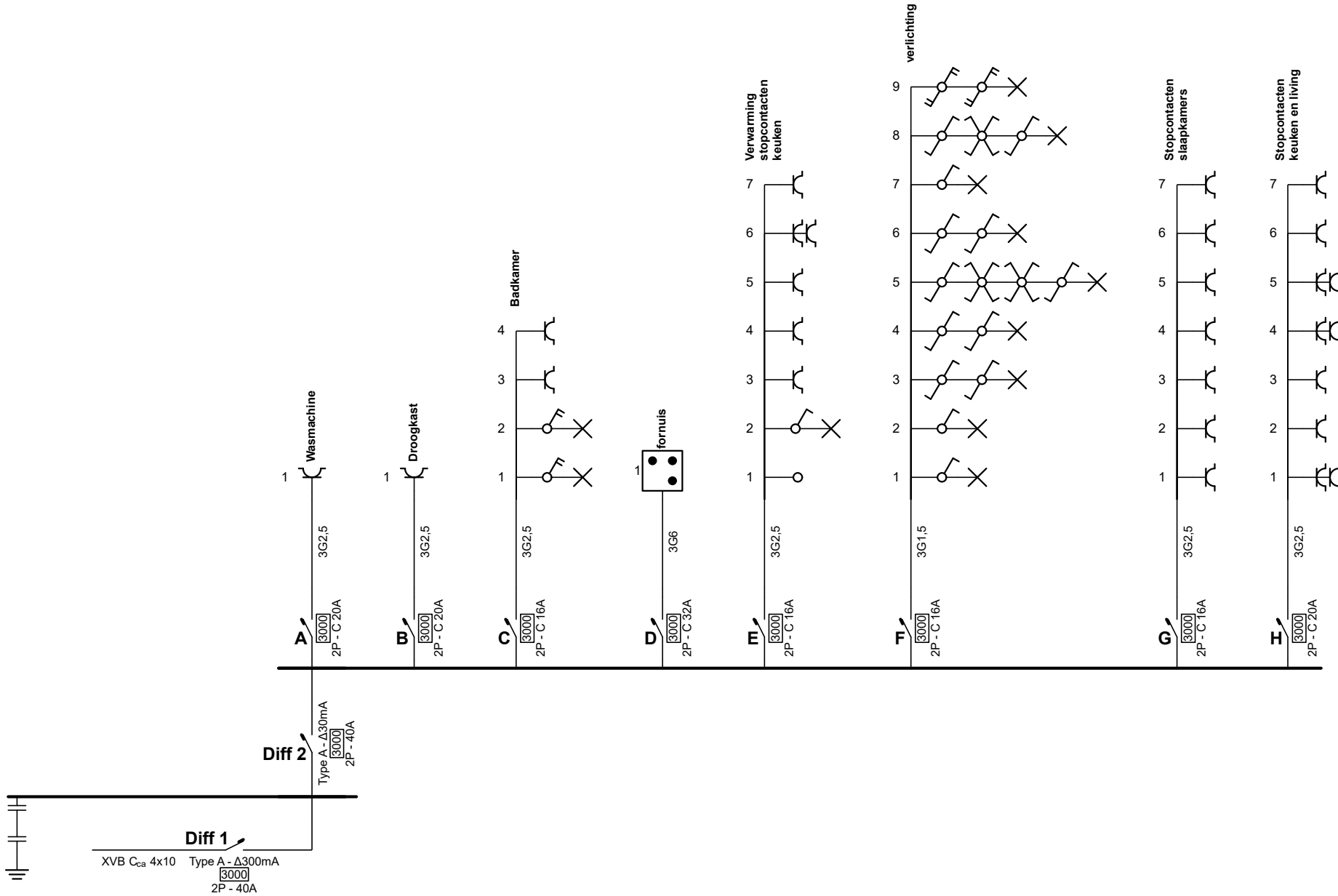

  
 Els Cosijns  
 Kaardeloedstraat 54 2de verdiep  
 9400 Ninove

**Plaats van de elektrische installatie**  
 Els Cosijns  
 Kaardeloedstraat 54 2de verdiep  
 9400 Ninove

**Installateur**  
 Simon Technics - Simon Van den Brempt  
 Steenberg 2  
 9401 Pollare  
 GSM: 0471 28 03 65  
 e-mail: vdb.s@hotmail.com  
 BE 0746.980.766



p. 1/4  
**Eendraadschema**  
 2 x 230V ~ 50Hz

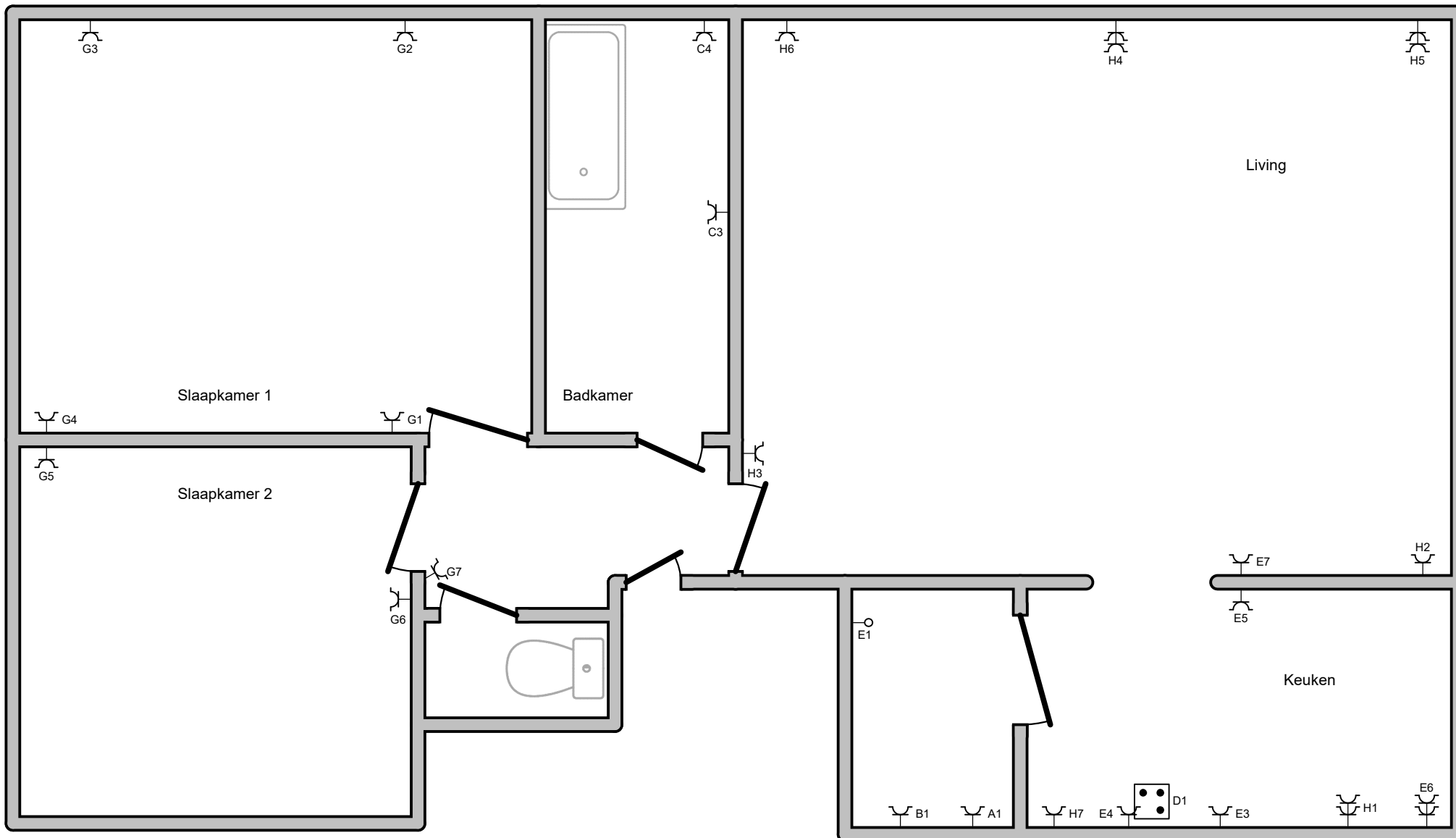

Stopcontacten



**Plaats van de elektrische installatie**

Els Cosijns  
 Kaardeloodstraat 54 2de verdiep  
 9400 Ninove

**Installateur**

Simon Technics - Simon Van den Brempt  
 Steenberg 2  
 9401 Pollare  
 GSM: 0471 28 03 65  
 e-mail: vdb.s@hotmail.com  
 BE 0746.980.766



**p. 2/4  
 Situatieplan**

2 x 230V ~ 50Hz



**Diff 1****Diff 2****A** Wasmachine**B** Droogkast**C** Badkamer**D** fornuis**E** Verwarming stopcontacten keuken**F** verlichting**G** Stopcontacten slaapkamers**H** Stopcontacten keuken en living**Plaats van de elektrische installatie**

Els Cosijns  
Kaardeloodstraat 54 2de verdiep  
9400 Ninove

**Installateur**

Simon Technics - Simon Van den Brempt  
Steenberg 2  
9401 Pollare  
GSM: 0471 28 03 65  
e-mail: vdb.s@hotmail.com  
BE 0746.980.766



Simon  
Technics

p. 4/4  
**Lijst Kringen**

2 x 230V ~ 50Hz