

Num. rapport: **20210005904-V.1**

EXEMPLAIRE ORIGINAL

RAPPORT DU CONTRÔLE DE CONFORMITÉ : INSTALLATION ÉLECTRIQUE BT & TBT DOMESTIQUE

GENERALITE

Type d'installation: Nouvelle installation

Lieu d'inspection: (étage) - 2ème étage / Chaussée d'Anvers 365, 1000 Bruxelles

Référence: Livre I Chapitre 6.4.

Date d'inspection: 12/07/2021

Inspecteur: Mohamed TAKADDOUMI

Propriete de: Eddie Maria

Pers.Cont.:

NRN: /

Delivre a: /

Date: 13/07/2021

Documents de référence:

Type de locaux: Appartement

Type d'inspection: Contrôle de conformité avant mise en usage

Autres Reglements:

Prochain contrôle au plus tard le: **12/07/2046** ou dans un délai de: 300 mois

Installateur: /

T.V.A.:

tel.:

DETAILS DU POINT DE FOURNITURE

Nom de l'entreprise distributrice d'électricité: SIBELGA

Numero EAN:

Compteur: en attente

Marque:

Nature du courant: Alternatif

Index I:

Index II:

Raccordement: Souterrain ou aérien (Ondergronds of bovengronds)

Tension de serv.: 2x230V

I max. instal.: 40A

Prot. princ. branchement: /

Liaison comptage-coffre de repart.

Type de cable: XVB

Nombre de cond.: 2

Section: 10 mm²

CONTROLES VISUELS - MESURES - ESSAIS

Schémas conformes et signés: OUI

Description Installation:

voir les schemas en annexe

schema unifilaire et schema de position ont ete signes pour approbation

Installation executee conformement aux schemas: en ordre

Etat du matériel électrique (fixation, dégradation...): en ordre

Inventaire des influences externes present et signe: p.a

Protection contre les chocs electriques:

Contact direct: en ordre

Contact indirect: en ordre

Différentiels essaie par bouton test: en

Contrôle des boucles de défaut: en

ordre

ordre

Section: 16 mm²

Resistance de dispersion: 3,58 Ohm

Electrode de terre:

type: piquets

Continuite PE et liaison equipotentielle: en ordre

Matériel et influences externes: p.a

Inter.Diff.General: 4p 40A/300mA

Scellé par plombage: en ordre

Diff. supplém.: 4p 40A/30mA

Pas encore places:

Nombre de tableaux: 2

Nombre de circuits terminaux: 12

Adéquation entre les dispositifs de protection et la section des conducteurs: En ordre

Adéquation entre le différentiel et la valeur de la resistance de dispersion de terre: En ordre

CONCLUSION



L'INSTALLATION EST CONFORME

L'installation électrique est conforme aux prescriptions du Livre 1 concernant les installations électriques à basse tension et à très basse tension et peut être mise en service. La prochaine visite de contrôle est à effectuer dans le délai prescrit par le Livre 1 (voir ci-dessus).

Pour le Directeur Technique,
L'inspecteur,

CONSTATATIONS

Note (N) - Remarque (O) - Infraction au Livre 1 (I) - Dérogation (D) - les numéros réfèrent aux infractions standardisées

N11 - Sauf stipulation contraire, les appareils et machines raccordés à l'installation fixe, ne font pas partie de l'inspection..

N12 - Le présent contrôle porte sur les parties aisément accessibles et visibles de l'installation et exclu les parties cachées tel que les cloisons, les faux-plafonds, etc.

N13 - Sauf stipulation contraire, l'examen porte exclusivement sur l'état et le bon fonctionnement de l'installation. Sa conception sort du cadre de la mission.

Note : brancher provisoirement sur le compteur existant

ORGANISME DE CONTROLE	INSPECT BELGIUM asbl/vzw	TEL +32 10 280 577 - +32 15 860 460
IBAN:	TVA BE0647601296	info@inspectbelgium.be
http://www.inspectbelgium.be	Avenue Eiffel, 8	Schaliënhoeverdreef, 20 T 2800 Mechelen
Mission: 16662	No Client: 00020088	Contact:
Client / Entreprise: Eddie Maria	Adresse : Chaussée d'Anvers 365,, 1000 Bruxelles	TVA:
	Ref.PV precedent.:	Date d'emission: 2021-07-12



Num. rapport: **20210005904-V.1**

L'inspecteur certifie avoir suivi toutes les étapes de la check-list: OUI

EXEMPLAIRE ORIGINAL

CONSEILS

Suivant la sous-section 6.4.6.4.b.7. du Livre 1, il est obligatoire de rappeler :

- a) l'obligation de conserver le rapport dans le dossier de l'installation électrique ;
- b) l'obligation de renseigner dans le dossier toute modification intervenue dans l'installation électrique ;
- c) l'obligation d'aviser immédiatement le fonctionnaire préposé à la surveillance du Service public fédéral ayant l'Energie dans ses attributions de tout accident survenu aux personnes et dû, directement ou indirectement, à la présence d'installations électriques.

Livre 1: RGIE approuvé (ou introduit) par l'arrêté royal du 08/09/2019.

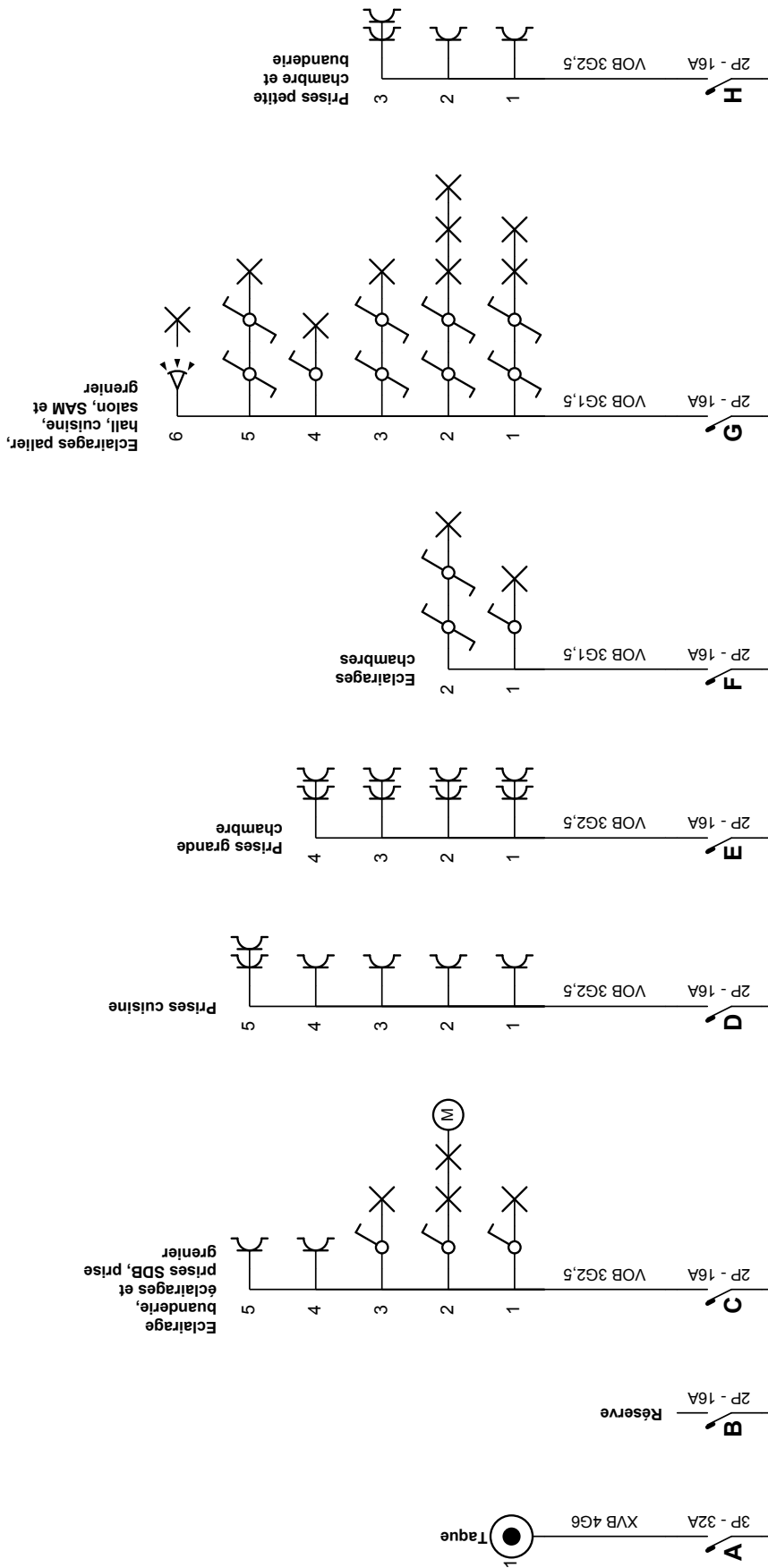

Installation contrôlée par :
 Installatie gecontroleerd door:



Avenue Eiffel, 8 - 1300 Wavre - 010/280 577
 Inspecteur : TAKADDOUMI M
 Date / Datum :
 PV n° :
 Signature / Handtekening :

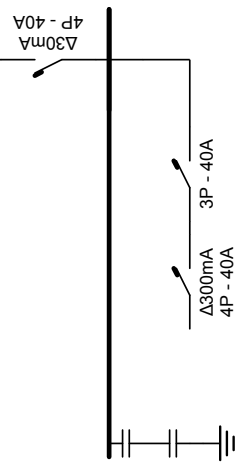

Organisme agréé Inspect Belgium asbl Tél.: - GSM: - Fax: - e-mail: -	Adresse de l'installation électrique Eddie Maria Chaussée d'Anvers, 365 1000 Bruxelles Tél.: - GSM: 0475276847 Fax: - e-mail: eddiemaria23@gmail.com	Installateur Tél.: - GSM: - Fax: - e-mail: -	p. 1/5
			Schéma unifilaire 2 x 230V ~ 50Hz 2ème étage / grenier

Installation contrôlée par:
 Installatie gecontroleerd door:
SAM
 Prises salon et
 Avenue Eiffel, 8 - 1300 Wavre - 090/280 577
 Inspecteur : TAKADDOUMI M
 Date / Datum :
 PV n° :
 Signature / Handtekening :



[Handwritten signature]

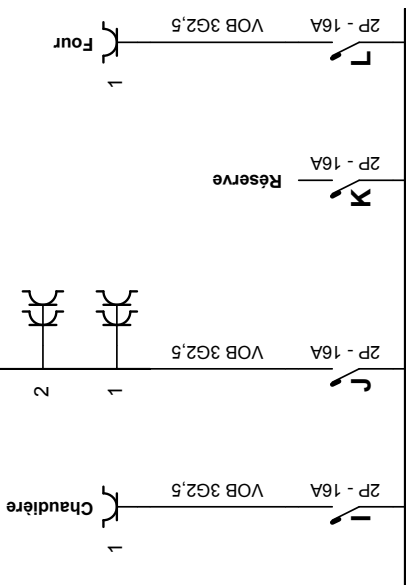

Organisme agréé
 Inspect Belgium asbl

Tél.: - GSM: -
 Fax: -
 e-mail: -

Adresse de l'installation électrique

Eddie Maria
 Chaussée d'Anvers, 365
 1000 Bruxelles
 Tél.: - GSM: 0475276847
 Fax: -
 e-mail: eddiemaria23@gmail.com

Installateur

Tél.: - GSM: -
 Fax: -
 e-mail: -

p. 2/5

Schéma unifilaire

2 x 230V ~ 50Hz

2ème étage / grenier

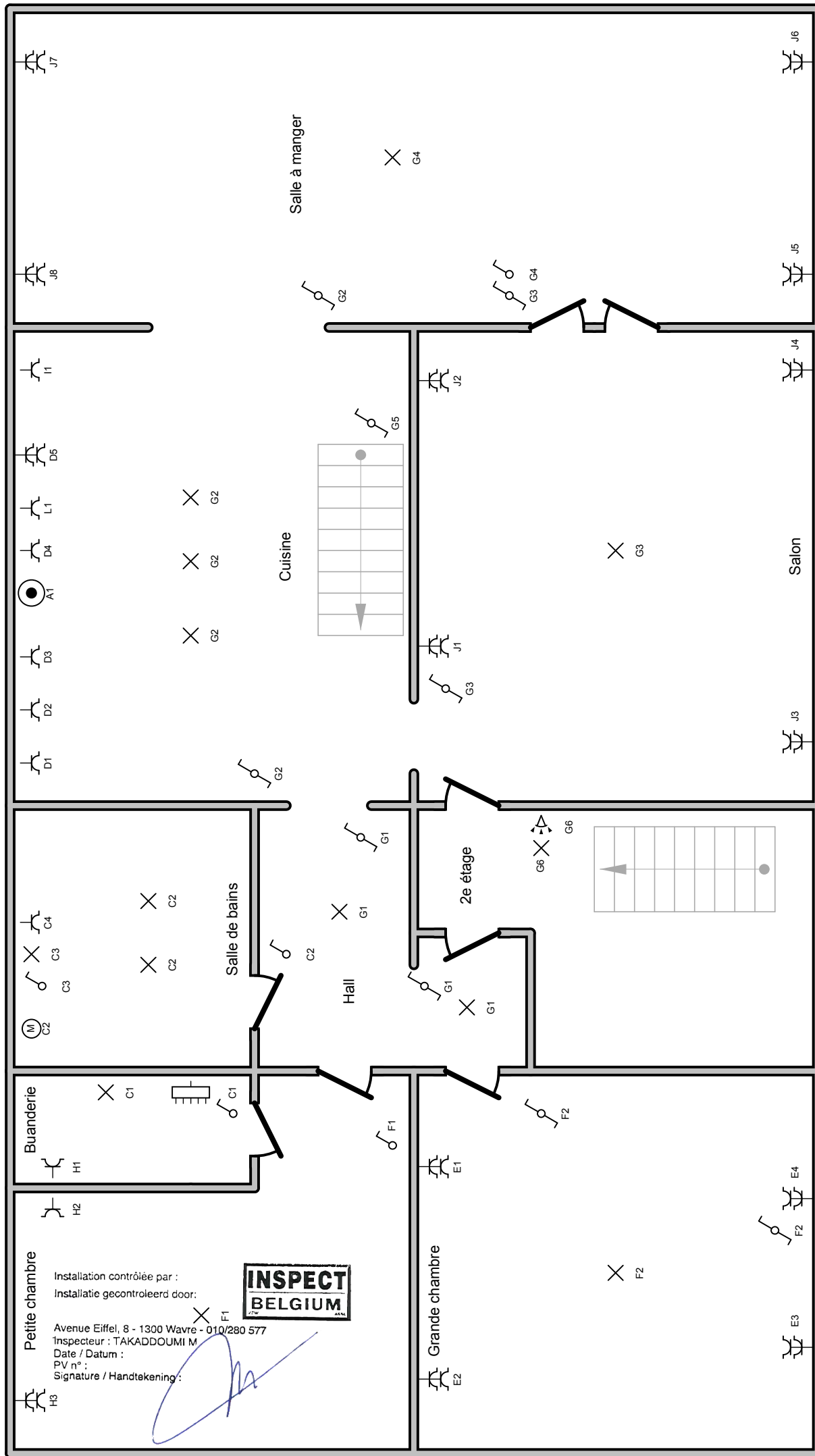

Organisme agréé
Inspect Belgium asbl

Tél.: - GSM: -
Fax: -
e-mail: -

Adresse de l'installation électrique

Eddie Maria
Chaussée d'Anvers, 365
1000 Bruxelles
Tél.: - GSM: 0475276847
Fax: -
e-mail: eddiemaria23@gmail.com

Installateur

Tél.: - GSM: -
Fax: -
e-mail: -

p. 3/5

Schéma de position
2 x 230V ~ 50Hz

2ème étage / grenier

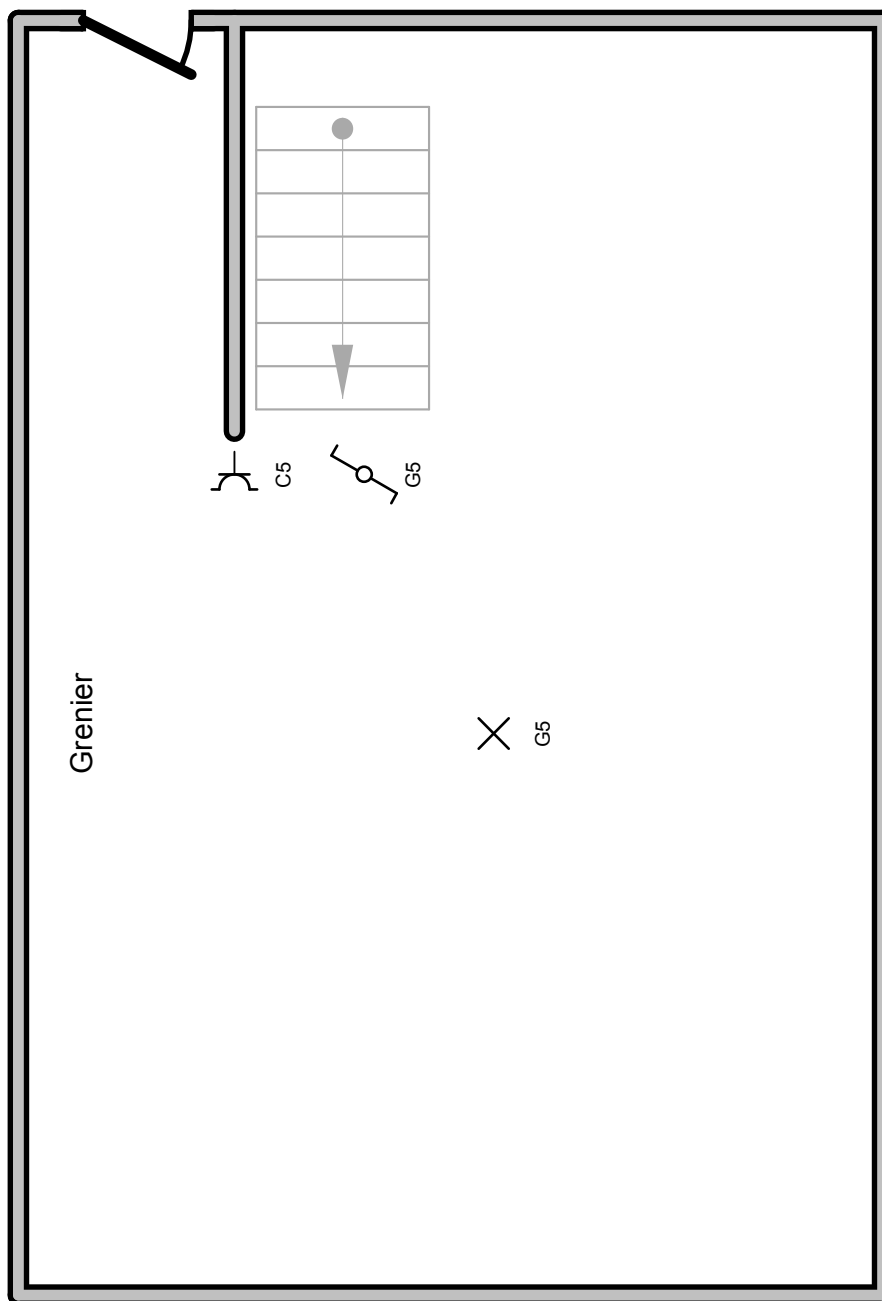

Installation contrôlée par :
 Installatie gecontroleerd door:



Avenue Eiffel, 8 - 1300 Wavre - 010/280 577
 Inspecteur : TAKADDOUMI M
 Date / Datum :
 PV n° :
 Signature / Handtekening:

Organisme agréé
 Inspect Belgium asbl

Tél.: - GSM: -
 Fax: -
 e-mail: -

Adresse de l'installation électrique

Eddie Maria
 Chaussée d'Anvers, 365
 1000 Bruxelles
 Tél.: - GSM: 0475276847
 Fax: -
 e-mail: eddiemaria23@gmail.com

Installateur

Tél.: - GSM: -
 Fax: -
 e-mail: -

p. 4/5

Schéma de position

2 x 230V ~ 50Hz

2ème étage / grenier

Installation contrôlée par :
 Installatie gecontroleerd door:
 Avenue Eiffel, 8 - 1000 Wavre - 010/280 517
 Inspecteur : TAKA DOUMI
 Date / Datum :
 PV n° :
 Signature / Handtekening :



- A:** Taque
- B:** Réserve
- C:** Claire buanderie, éclairages et prises SDB, prise grenier
- D:** Prises cuisine
- E:** Prises grande chambre
- F:** Eclairages chambres
- G:** Eclairages palier, hall, cuisine, salon, SAM et grenier
- H:** Prises petite chambre et buanderie
- I:** Chaudière
- J:** Prises salon et SAM
- K:** Réserve
- L:** Four

Organisme agréé
 Inspect Belgium asbl

Tél.: - GSM: -
 Fax: -
 e-mail: -

Adresse de l'installation électrique
 Eddie Maria
 Chaussée d'Anvers, 365
 1000 Bruxelles
 Tél.: - GSM: 0475276847
 Fax: -
 e-mail: eddiemaria23@gmail.com

Installateur

Tél.: - GSM: -
 Fax: -
 e-mail: -

p. 5/5

Liste des circuits

2 x 230V ~ 50Hz

2ème étage / grenier