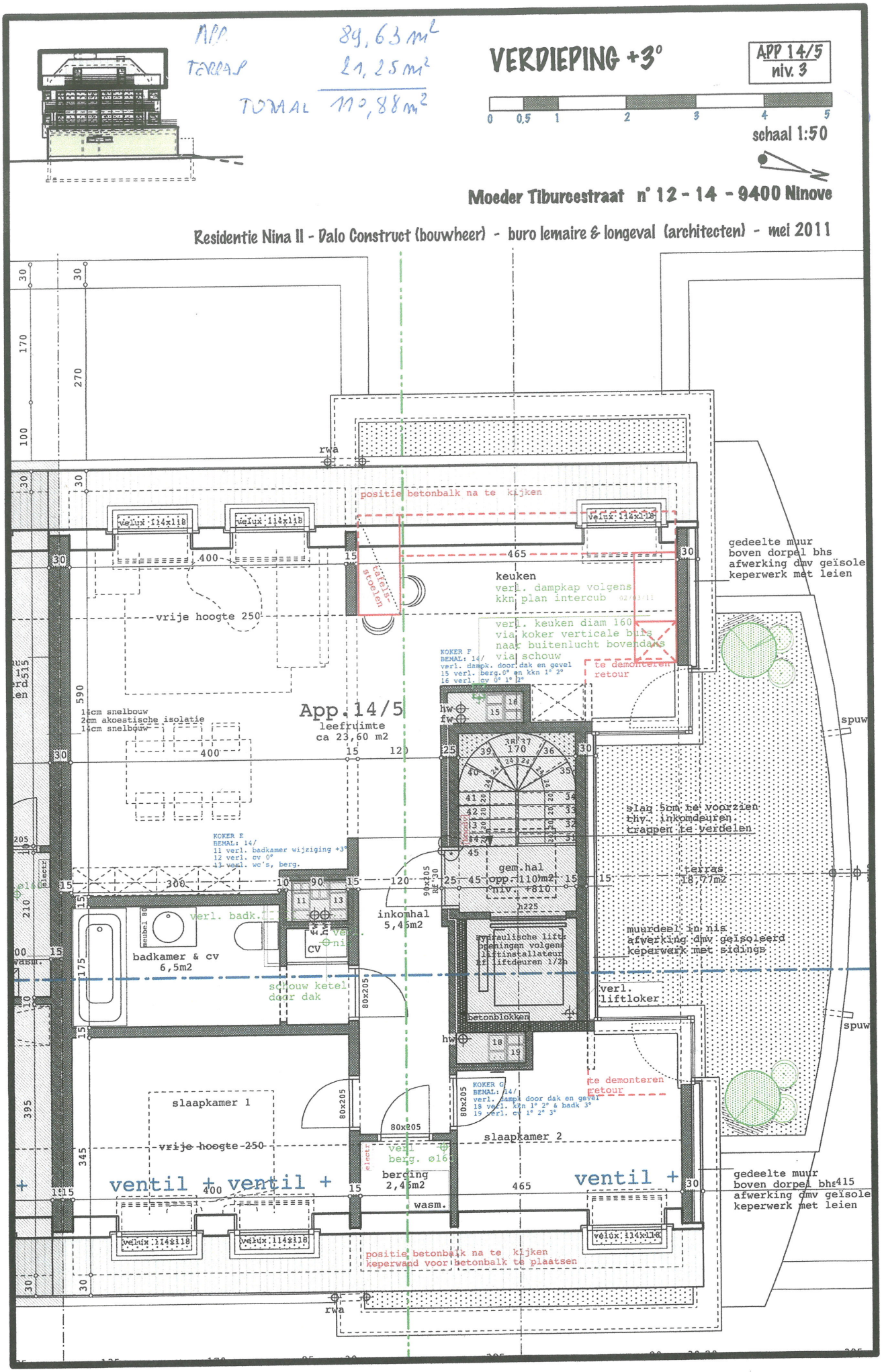
APP. 89,63 m²
TERRAS 21,25 m²
TOTAAL 110,88 m²
VERDIEPING +3°
APP 14/5
niv. 3
0 0,5 1 2 3 4 5
schaal 1:50
Moeder Tiburcestraat n° 12 - 14 - 9400 Ninove
Residentie Nina II - Dalo Construct (bouwheer) - buro lemaire & longeval (architecten) - mei 2011
positie betonbalk na te kijken
velux 114x118
keuken
verl. dampkap volgens
kkn plan intercub
verl. keuken diam 160
via koker verticale buis
naar buitenlucht bovendaks
via schouw
te demonteren
retour
KOKER F
BEMAL: 14/
verl. dampk. door dak en gevel
15 verl. berg.0° en kkn 1° 2°
16 verl. cv 0° 1° 2°
vrije hoogte 250
App. 14/5
leefruimte
ca 23,60 m2
14cm snelbouw
2cm akoestische isolatie
14cm snelbouw
KOKER E
BEMAL: 14/
11 verl. badkamer wijziging +3°
12 verl. cv 0°
13 verl. wc's, berg.
verl. badk.
badkamer & cv
6,5m2
schouw ketel
door dak
inkomhal
5,45m2
gem.hal
opp. 110m2
niv. +810
hydraulische lift
openingen volgens
liftinstallateur
zie liftdeuren 1/2h
verl.
liftloker
betonblokken
slag 5cm te voorzien
thv. inkomdeuren
trappen te verdelen
terras
18,77m2
muurdeel in nis
afwerking dmv geïsoleerd
keperwerk met sidings
gedeelte muur
boven dorpel bhs
afwerking dmv geïsole
keperwerk met leien
spuw
KOKER G
BEMAL: 14/
verl. dampk door dak en gevel
18 verl. kkn 1° 2° & badk 3°
19 verl. cv 1° 2° 3°
slaapkamer 1
slaapkamer 2
vrije hoogte 250
ventil +
berging
2,45m2
wasm.
positie betonbalk na te kijken
keperwand voor betonbalk te plaatsen
rwa