

Keuringsverslag van een elektrische laagspanning- en zeer lage spanningsinstallatie

CONFORM

Datum keuring: 04/05/2022

Inspecteur: Michael De Landsheer

Mentor:

Installateur: -

ID-label:

Klantreferentie:

B.T.W. nr.:-

Merk en type meettoestel: Metrel Eurotest
ET61557

Serienummer: 17250389

Plaats van het onderzoek

Straatnaam Hofveldweg
Huisnummer 43
Busnummer
Postcode 9420
Gemeente Erpe-Mere
Land België

Eigenaar

Naam Topo Immo Liedekerke
Straatnaam Hofveldweg
Huisnummer 43
Busnummer
Postcode 9420
Gemeente Erpe-Mere
Land België

Installateur

Naam -
BTW nr. -
Telefoonnummer -
E-mail -

Type : woning

EAN : 54

Teller Nr. : 24736794

Niet meegedeeld

Afbeelding schakel- en verdeelbord:



Aard onderzoek:

Netbeheerder: FLUVIUS

Aantal borden: 1

Controlebezoek van een huishoudelijke installatie volgens (KB 08/09/2019) - AREI Boek 1- 6.5. en 8.2.2. en 4.2.4.3.

Spanning: 3N400V

Aantal kringen: 20

Meter / bord verbinding: 10 mm²

Max beveiliging: 20 A

Ri algemeen: 2,9 MΩ

OK



Aardelektrode: Aardingslus

RE: 3,21 Ω

OK

**DIFFERENTIEELSTROOMINRICHTING**

ΔI (mA)	In (A)	In - andere (A)	I·t	Type	Beveiligde kringen	Test	x 2,5
300	40		22,5kA2s (3000A)	A	20	OK	OK
30	25		22,5kA2s (3000A)	A	2	OK	OK

BESCHRIJVING INSTALLATIE

Aantal kringen	Curve	Bescherming IN (A)	(andere)	P	Sectie (mm ²)
12	C	16		2	2,5
1	U	16		2	2,5
4	C	10		2	1,5
1	C	10		3	1,5
1	C	20		4	6
1	C	2		2	1,5

Visueel nazicht (algemeen) OK

Directe aanraking OK

Indirecte aanraking OK

Aansluitingen OK

schema in bijlage door Aceg vzw NA

Equipotentiale verbindingen OK

Doorsnede geleiders OK

Continuïteit OK

Verlichting / toestellen OK

OPMERKINGEN - INBREUKEN - NOTA'S

nota/note 27 Het EAN-nummer kon ons niet meegedeeld worden tijdens onze rondgang.

BESLUIT

- De elektrische installatie voldoet aan de voorschriften van het KB 08/09/2019 - AREI Boek 1. Het volgende controlebezoek is te voorzien voor 4/5/2047
- De nodige maatregelen werden genomen, zodat de ingangsklemmen van de automatische differentieelstroominrichting, geplaatst aan het begin van de installatie, ontoegankelijk zijn gemaakt door verzegeling.
- Het (de) eendraadsschema(s) en het (de) situatieplan(nen) werd(en) door het erkend organisme voor gezien getekend.

Deze pdf-versie van het keuringsverslag is de originele versie en mag worden verspreid..

Aantal bijlage(n):

VRIJGAVE VAN HET KEURINGSVERSLAG

De inspecteur Michael De Landsheer

De werknemer,

Michael De Landsheer
ACEG VZW-#117

Plichten van de eigenaar, beheerder, huurder voor de installatie onderworpen aan het AREI Boek 1 afdeling 9.1.2.

- Het verslag dient te worden bewaard in het dossier van de elektrische installatie.
- Elke wijziging dient te worden vermeld in het elektrisch dossier.
- Elk ongeval overkomen van personen en te wijten, rechtsreeks of onrechtstreeks, aan de aanwezigheid van de elektrische installatie dient onmiddellijk meegedeeld te worden aan de algemene Directie Energie van de Federale Overheidsdienst Economie.

Kwaliteit

- De reproductie van dit document is enkel toegelaten in zijn integrale vorm en enkel met het schriftelijk akkoord van het controleorgaanisme en de aanvrager.
- De keuring beperkt zich tot de zichtbare en normaal toegankelijke delen van de installatie.

www.aceg.be

02 880 88 90

BE53 0689 0209 2953 - BTW BE0839.866.481

Stappenplan voor een installatie die conform is:

Stap 1	Stap 2	Stap 3	Stap 4
Lees dit proces-verbaal zorgvuldig en besteed aandacht aan de eventuele nota's	Als u grote wijzigingen of uitbreidingen aan de installatie aanbrengt, moet u deze laten controleren.	De volgende periodieke keuring is voorzien voor 4/5/2047	ACEG staat tot uw dienst voor alle noodzakelijke keuringen.

DUPLICATE

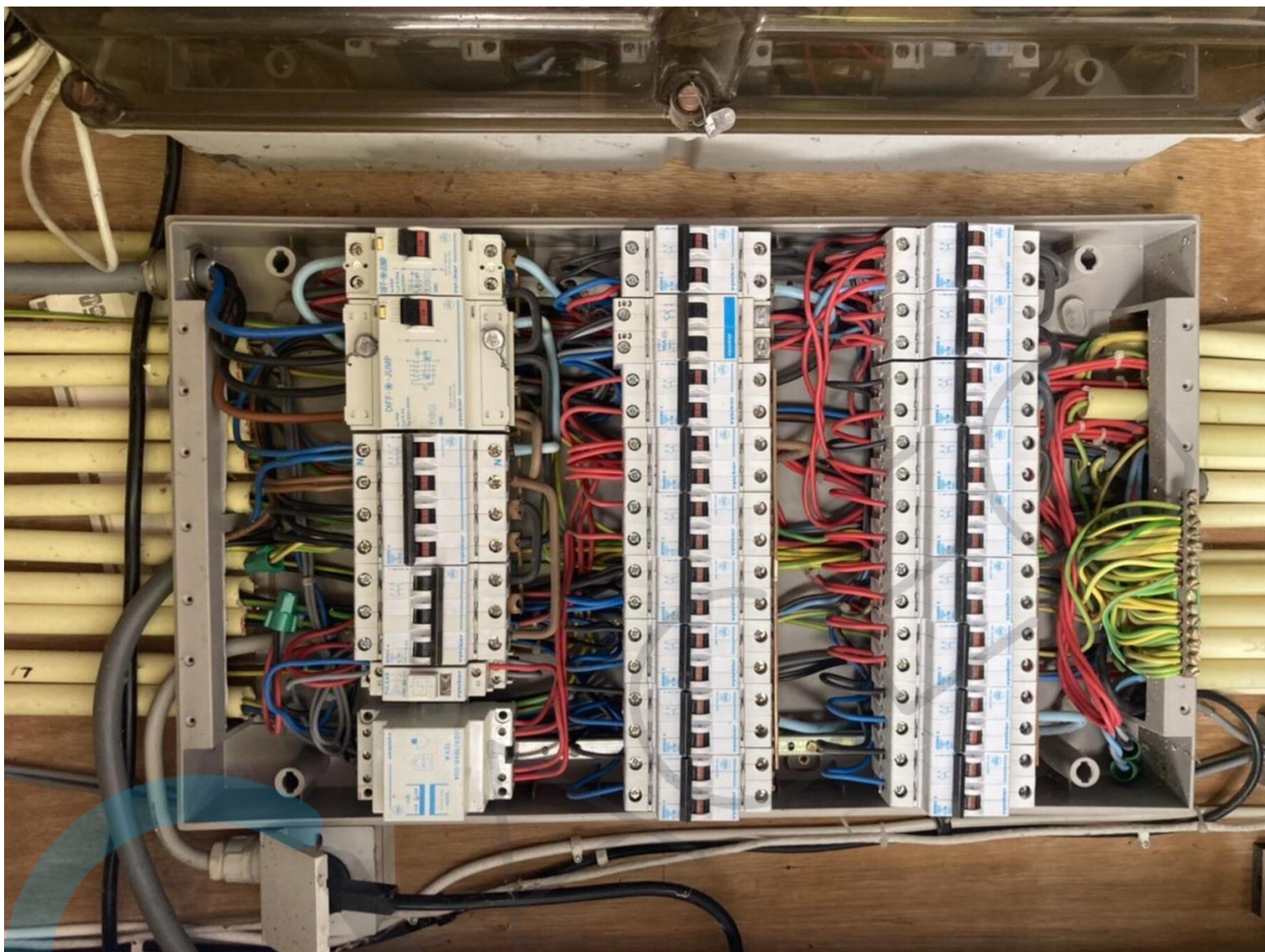

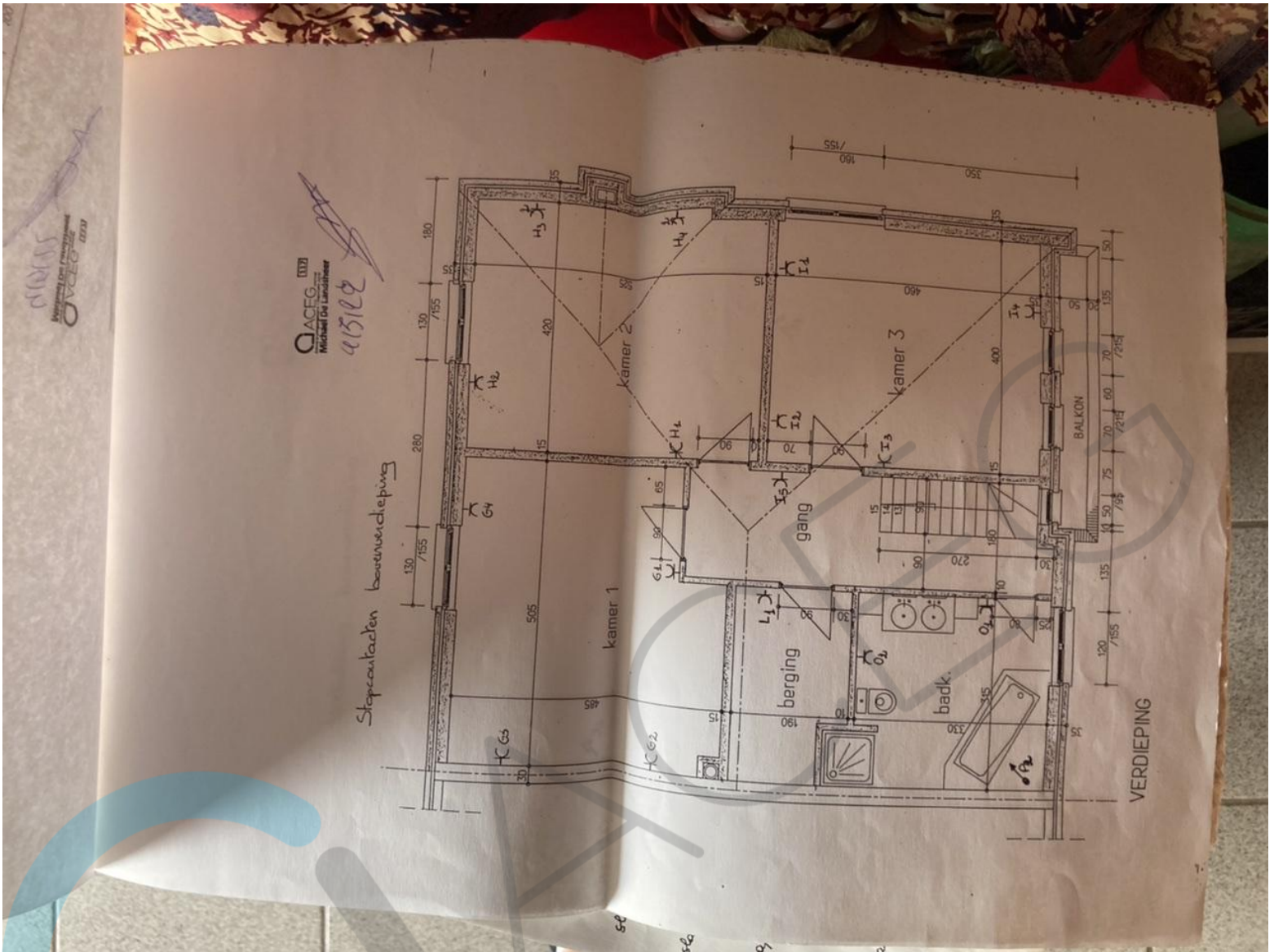

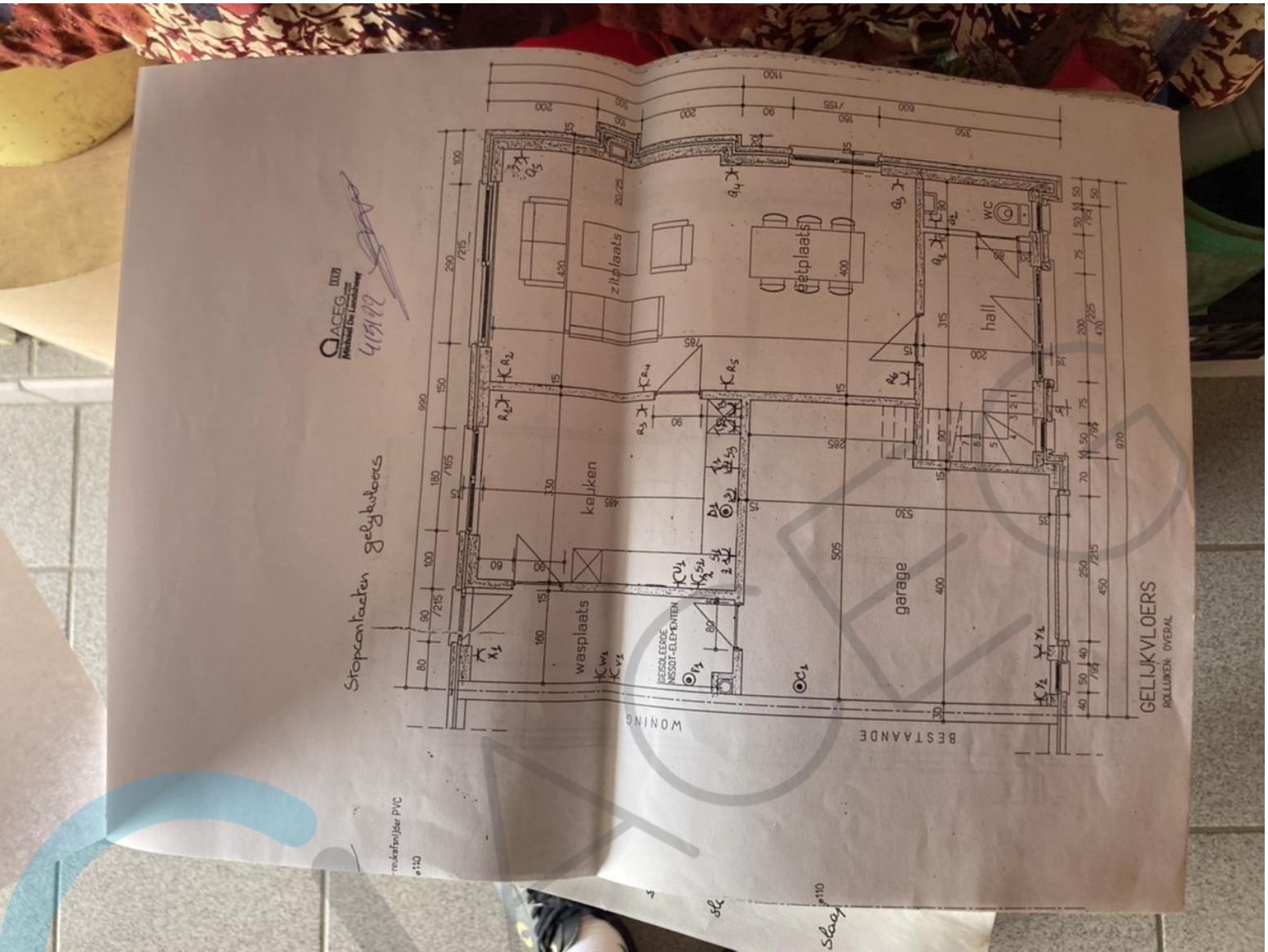

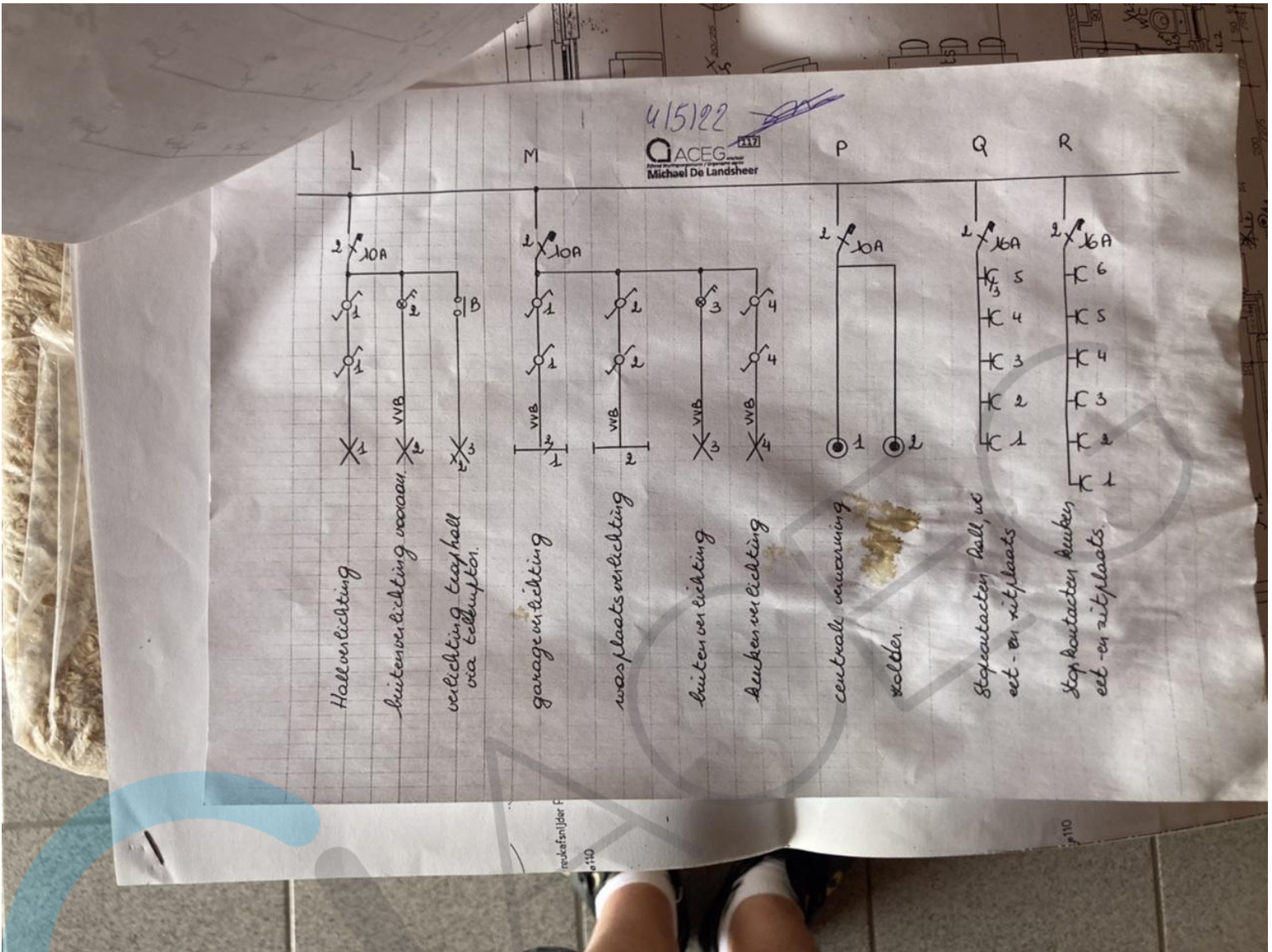

QACEG 1020
Michiel De Landaker
4/19/22

Verlichting bouwverdieping

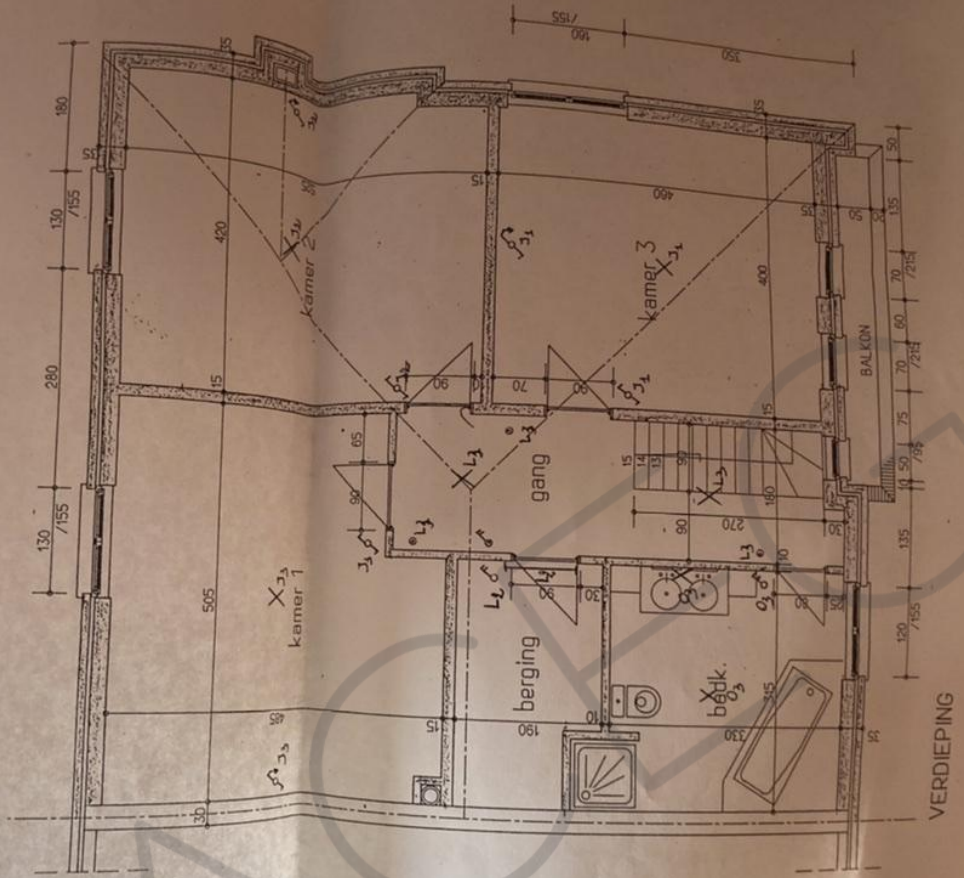

slaap
vloer/bouwen
kamers II
I

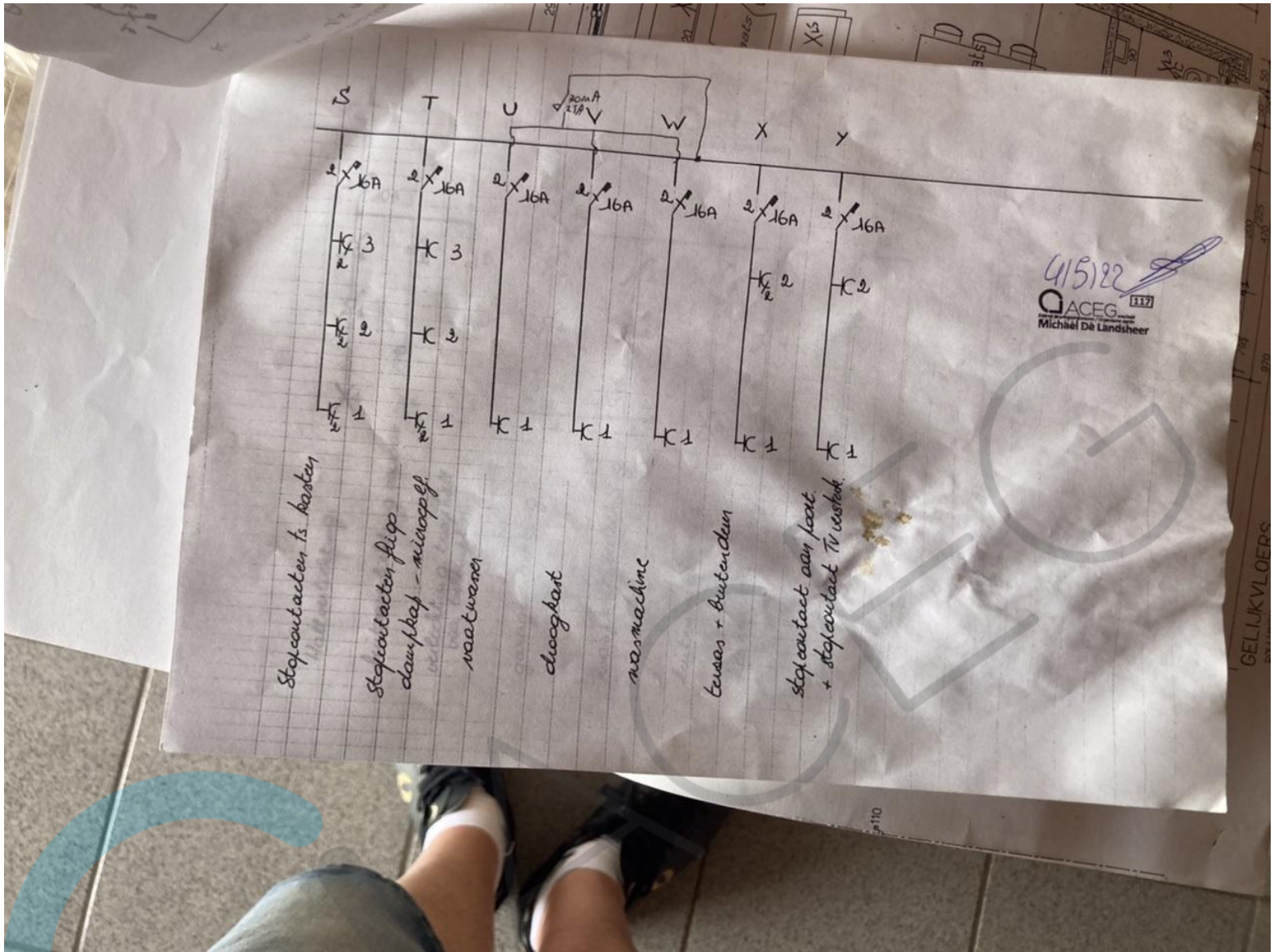

415129

alle bedrading is uitgeweid
in 2,5 mm sectie.

J. VAN HEMELENS vzw
Keuringsorganisme
G. DE SMET
Inspecteur
28-10-93

Collebaan
415122
GACEG 117
Michael De Landsheer

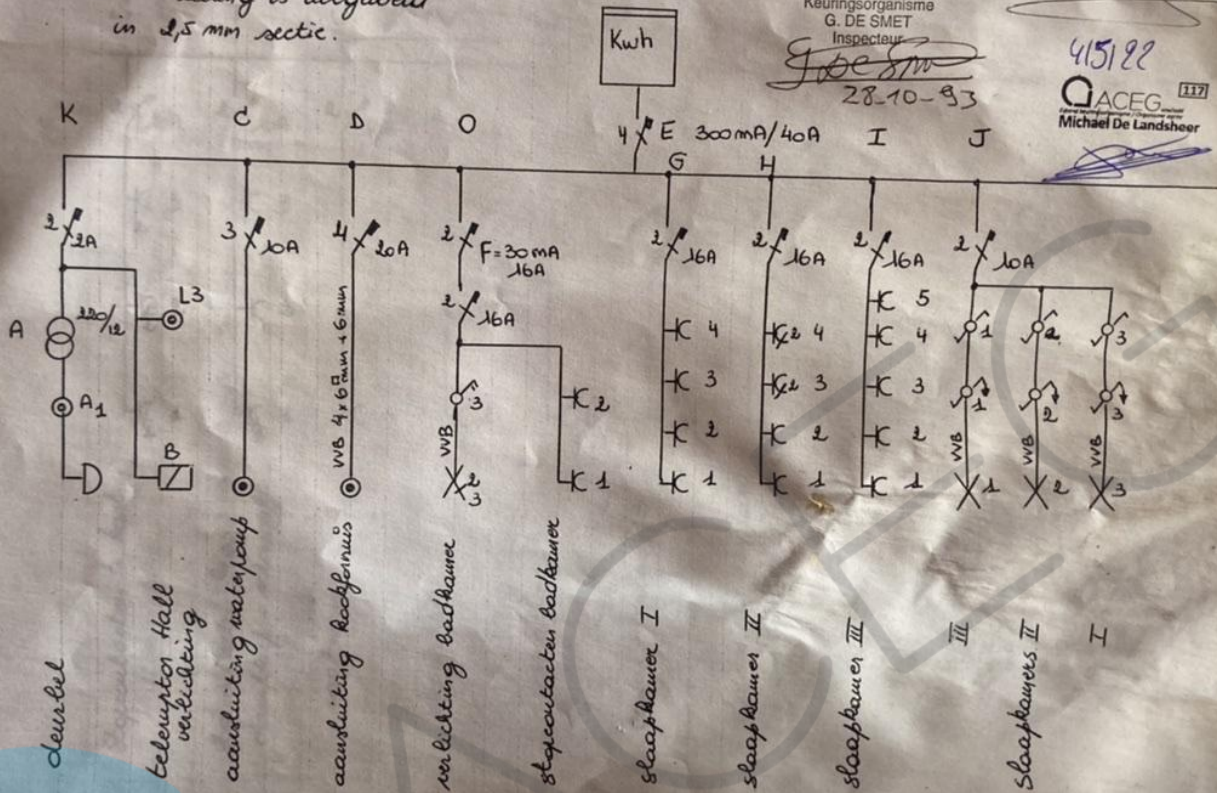

GELIJKVLOERS

