ACEG vzw
Erkend keuringsorganisme

Ringlaan 39
1853 - Strombeek-Bever
tel. +32 2 880 88 90
info@aceg.be
www.aceg.be

BELAC 522-INSP
ISO/IEC 17020

Keuringsverslag van een elektrische laagspanning- en zeer lage spanningsinstallatie

CONFORM

Datum keuring: 01/10/2024 **Inspecteur:** Michel Mergan **Mentor:** **Installateur:** Jimmy Devlaminckx bv

ID-label: **Klantreferentie:**

B.T.W. nr.:BE 0766 651 970

Merk en type meettoestel: Metrel Eurotest ET61557 Serienummer: 19481242

Datum verslag: 01/10/2024

Plaats van het onderzoek

Straatnaam	Pol de Montstraat
Huisnummer	1
Busnummer	
Postcode	1760
Gemeente	Roosdaal
Land	België

Eigenaar

Naam	Dhr Baveghems Marc
Straatnaam	Pol de Montstraat
Huisnummer	1
Busnummer	
Postcode	1760
Gemeente	Roosdaal
Land	België

Installateur

Naam	Jimmy Devlaminckx bv
BTW nr.	BE 0766 651 970
Telefoonnummer	+32 476 54 02 92
E-mail	Jimmy.devlaminckx@gmail.com

Type : woning **EAN** : 54 **Teller Nr.:** : 58210488

☑ **Niet meegedeeld**

Afbeelding schakel- en verdeelbord:



Aard onderzoek: Controlebezoek van een huishoudelijke installatie volgens (KB 08/09/2019) - AREI Boek 1- 6.5. en 4.2.4.3.

Netbeheerder: FLUVIUS Spanning: 3N400V Meter / bord verbinding: 10 mm² Max beveiliging: 40 A

Aantal borden: 2 Aantal kringen: 26

Aardelektrode: Aardingslus

Ri algemeen: 1.809 MΩ RE: 3.41 Ω

OK OK

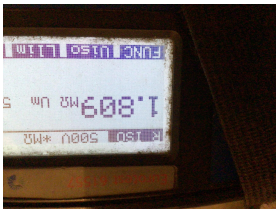



DIFFERENTIEELSTROOMINRICHTING

IΔ (mA)	In (A)	In - andere (A)	I²t	Type	Beveiligde kringen	Test	x 2,5
300	40		22,5kA2s (3000A)	A	26	OK	OK
30	40	C/I	22,5kA2s (3000A)	A	7	OK	OK
30	40	J/O	22,5kA2s (3000A)	A	6	OK	OK
30	40	P/T	22,5kA2s (3000A)	A	5	OK	OK
30	40		22,5kA2s (3000A)	A	7	OK	OK

BESCHRIJVING INSTALLATIE

Aantal kringen		Curve		Bescherming IN (A)		(andere)		P		Sectie (mm²)
Visueel nazicht (algemeen)	OK			**Directe aanraking**	OK			**Indirecte aanraking**	OK	
Aansluitingen	OK			**schema in bijlage door Aceg vzw**	NA					
Equipotentiale verbindingen	OK			**Doorsnede geleiders**	OK					
Continuiteit	OK			**Verlichting / toestellen**	OK					

OPMERKINGEN - INBREUKEN - NOTA'S

nota/note 2 Geen inbreuken vastgesteld.

nota/note 27 Het EAN-nummer kon ons niet meegedeeld worden tijdens onze rondgang.

nota/note 38 Delen van deze installatie dateren van na 1981, hierdoor zijn de uitzonderingen opgenomen in AREI boek 1 afdeling 8.2.2. ook van toepassing.

nota/note 4 De controle omvat enkel het woongedeelte van het pand.

BESLUIT

☑ **De elektrische installatie voldoet aan de voorschriften van het KB 08/09/2019 - AREI Boek 1.** Het volgende controlebezoek is te voorzien voor 1/10/2049

☑ De nodige maatregelen werden genomen, zodat de ingangsklemmen van de automatische differentieelstroominrichting, geplaatst aan het begin van de installatie, ontoegankelijk zijn gemaakt door verzegeling.

☑ Het (de) eendraadsschema('s) en het (de) situatieplan(nen) werd(en) door het erkend organisme voor gezien getekend.

Deze pdf-versie van het keuringsverslag is de originele versie en mag worden verspreid..

Aantal bijlage(n): 14

VRIJGAVE VAN HET KEURINGSVERSLAG

De inspecteur Michel Mergan

Mergan Michel - ACEG

Plichten van de eigenaar, beheerder, huurder voor de installatie onderworpen aan het AREI Boek 1 afdeling 9.1.2.
Het verslag dient te worden bewaard in het dossier van de elektrische installatie.
Elke wijziging dient te worden vermeld in het elektrisch dossier.
Elk ongeval overkomen van personen en te wijten, rechtsreeks of onrechtstreeks, aan de aanwezigheid van de elektrische installatie dient onmiddellijk meegedeeld te worden aan de algemene Directie Energie van de Federale Overheidsdienst Economie.

Kwaliteit
De reproductie van dit document is enkel toegelaten in zijn integrale vorm en enkel met het schriftelijk akkoord van het controleorganisme en de aanvrager.
De keuring beperkt zich tot de zichtbare en normaal toegankelijke delen van de installatie.

Stappenplan voor een installatie die conform is:			
Stap 1	**Stap 2**	**Stap 3**	**Stap 4**
Lees dit proces-verbaal zorgvuldig en besteed aandacht aan de eventuele nota's	Als u grote wijzigingen of uitbreidingen aan de installatie aanbrengt, moet u deze laten controleren.	De volgende periodieke keuring is voorzien voor 1/10/2049	ACEG staat tot uw dienst voor alle noodzakelijke keuringen.

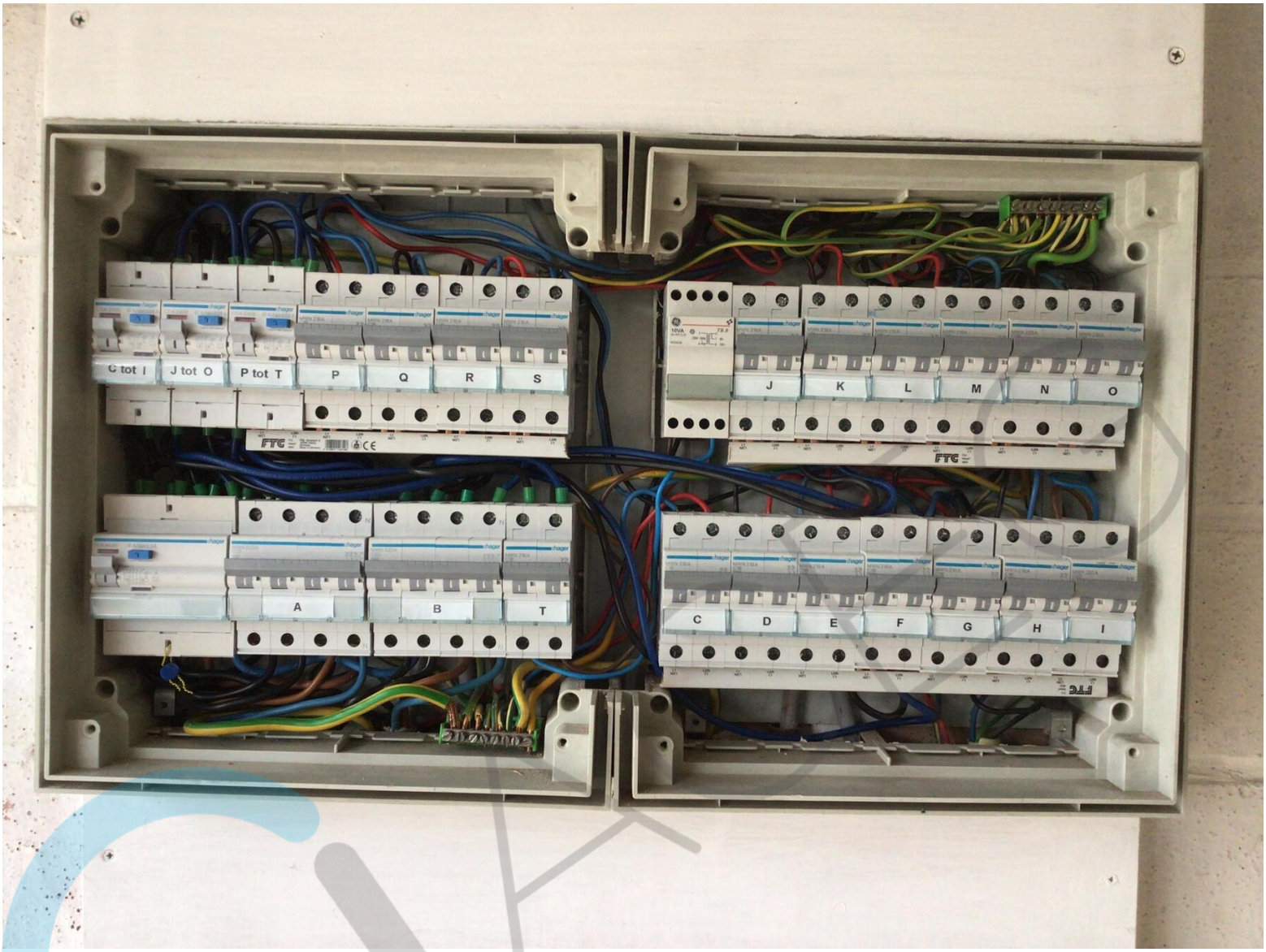
C tot I
J tot O
P tot T
P
Q
R
S
J
K
L
M
N
O
A
B
T
C
D
E
F
G
H
I


220V./380V.
ELECTRABEL
Z V
Een defect?
078 / 35 35 00
Uw gemengde intercommunale
en
ELECTRABEL
S 214
G 20A
380~

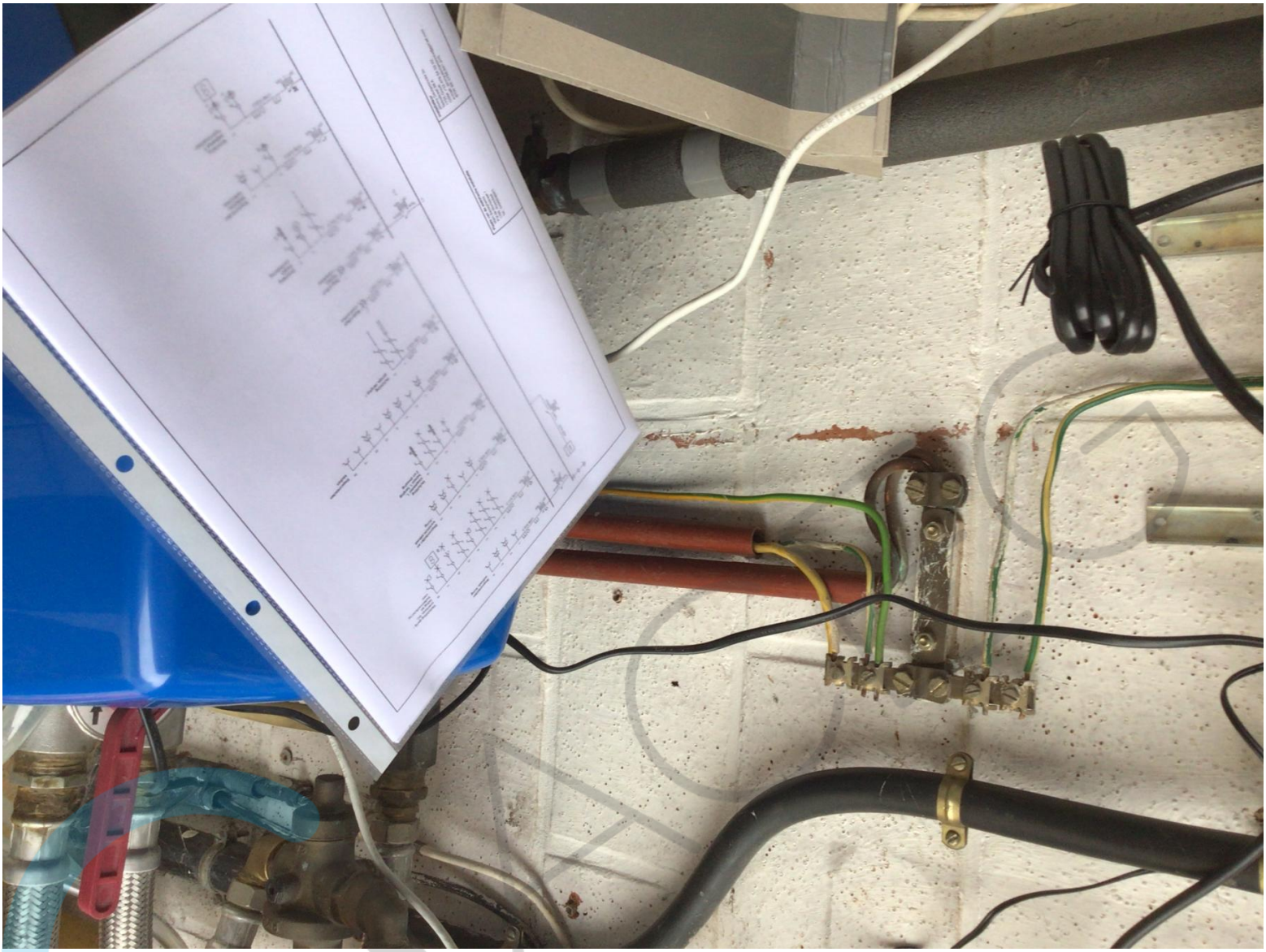

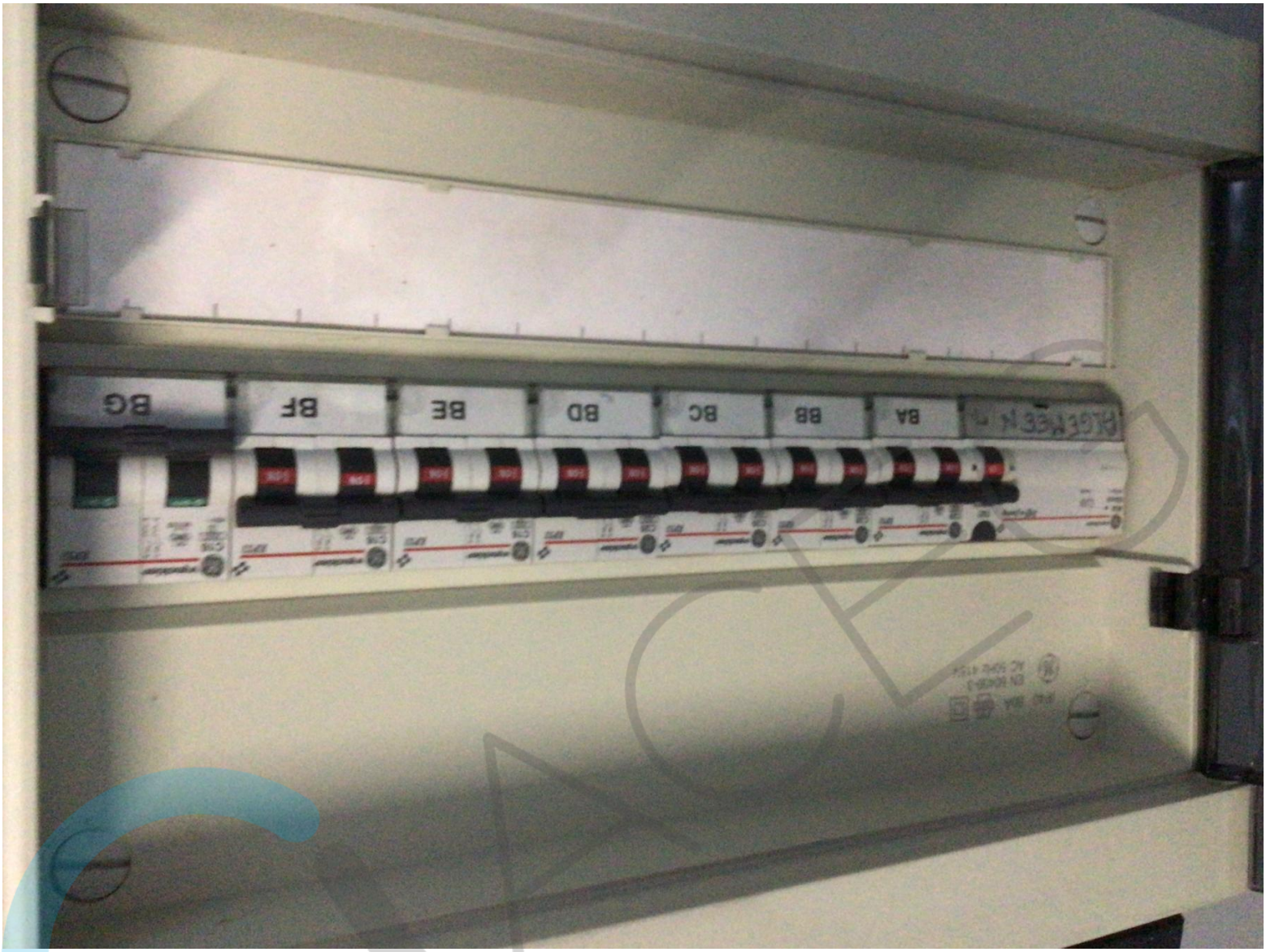
BG
BF
BE
BD
BC
BB
BA

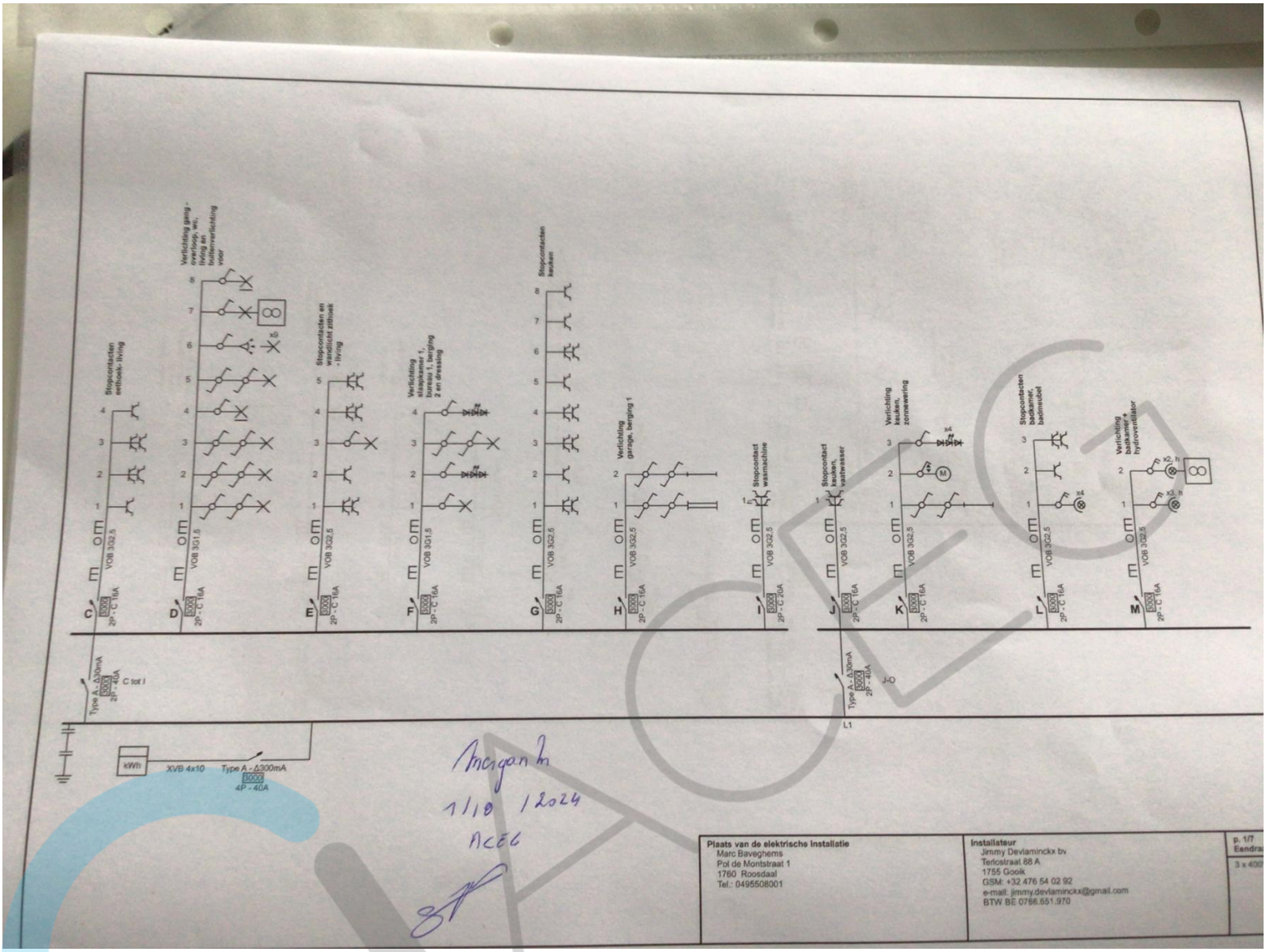
Stopcontacten eethoek- living
Verlichting gang - overloop, wc, living en buitenverlichting voor
Stopcontacten en wandlicht zithoek - living
Verlichting slaapkamer 1, bureau 1, berging 2 en dressing
Stopcontacten keuken
Verlichting garage, berging 1
Stopcontact wasmachine
Stopcontact keuken, vaatwasser
Verlichting keuken, zonnewering
Stopcontacten badkamer, badmeubel
Verlichting badkamer + hydroventilator
VOB 3G2,5
VOB 3G1,5
2P - C 16A
2P - C 20A
Type A - Δ30mA
2P - 40A
C tot I
J-O
L1
kWh
XVB 4x10
Type A - Δ300mA
4P - 40A
Plaats van de elektrische installatie
Marc Baveghems
Pol de Montstraat 1
1760 Roosdaal
Tel.: 0495508001
Installateur
Jimmy Devlaminckx bv
Terlostraat 88 A
1755 Gooik
GSM: +32 476 54 02 92
e-mail: jimmy.devlaminckx@gmail.com
BTW BE 0766.651.970
p. 1/7

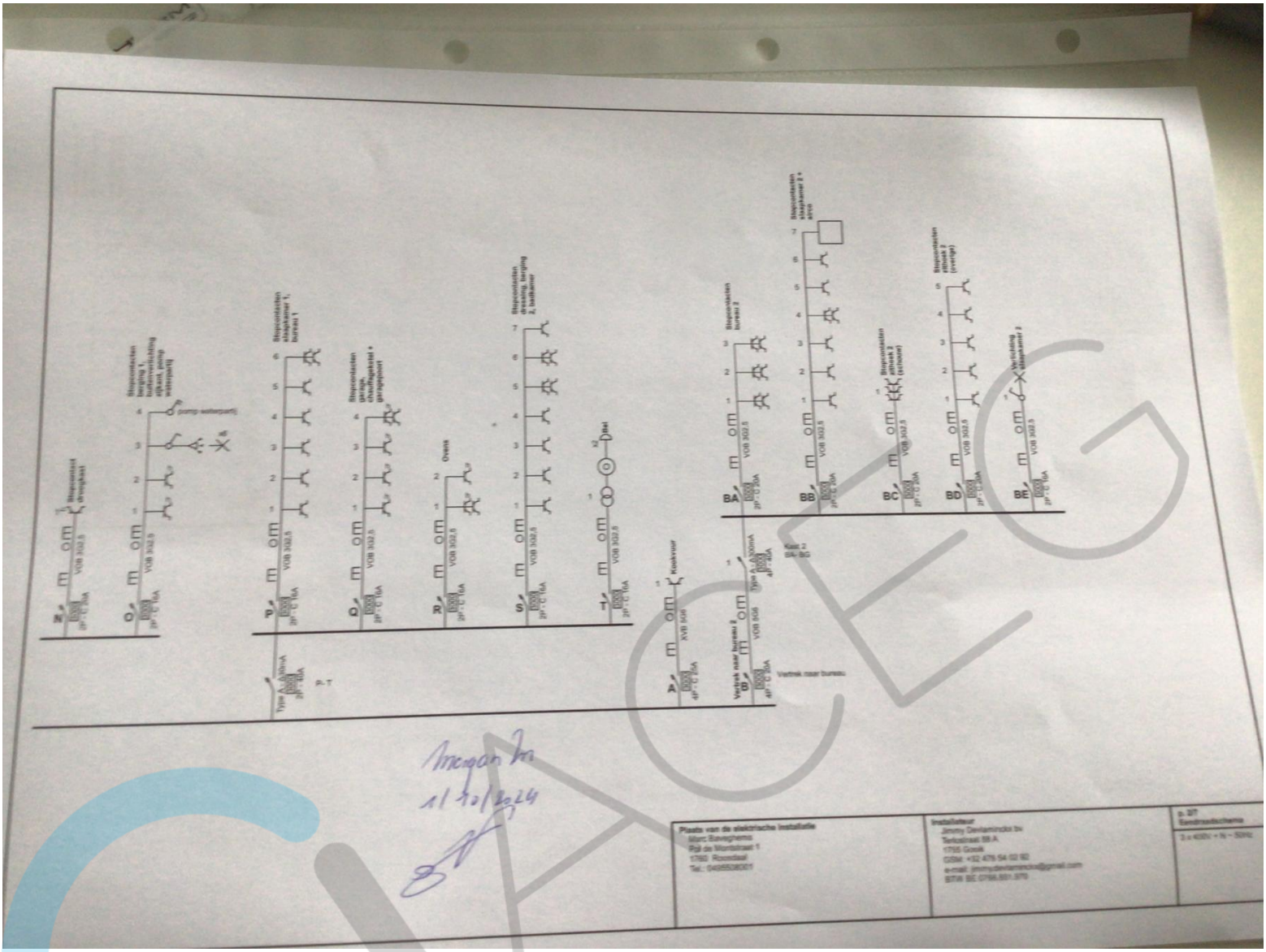
Stopcontact drooghast
Stopcontacten berging 1, buitenverlichting zijkant, pomp waterpartij
pomp waterpartij
Stopcontacten slaapkamer 1, bureau 1
Stopcontacten garage, chauffagekeel + garageport
Ovens
Stopcontacten dressing, berging 2, badkamer
Stopcontacten bureau 2
Stopcontacten slaapkamer 2 + airco
Stopcontacten zitbeek 2 (schouw)
Stopcontacten zitbeek 2 (overige)
Verlichting slaapkamer 2
Kookvuur
Vertrek naar bureau 2
Vertrek naar bureau
Kast 2
8A- BG
Type A - A300mA
VOB 3G2,5
XVB 506
VOB 506
Type A - A300mA
Type A - A300mA
P- T
Plaats van de elektrische installatie
Marc Baveghems
Pol de Montstraat 1
1760 Roosdaal
Tel.: 0495508001
Installateur
Jimmy Deviamincks bv
Terkostraat 88 A
1755 Gooik
GSM: +32 476 54 02 92
e-mail: jimmydeviamincks@gmail.com
BTW BE 0766.831.970
p. 3/7
Eendraadschema
3 x 400V + N ~ 50Hz

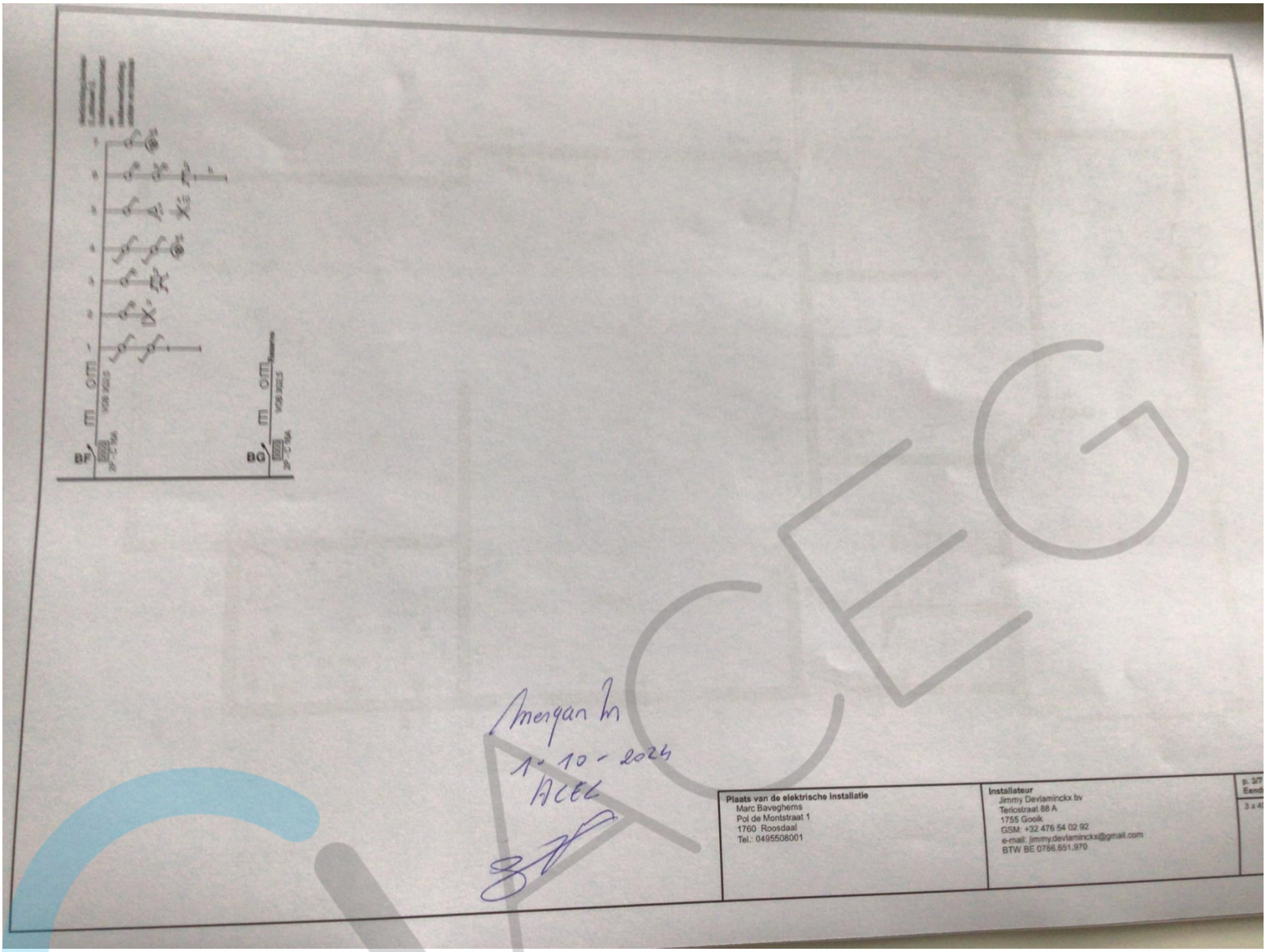
BF
BG
Morgan In
1-10-2024
BCEC
Plaats van de elektrische installatie
Marc Baveghems
Pol de Montstraat 1
1760 Roosdaal
Tel.: 0495508001
Installateur
Jimmy Devlaminckx bv
Terlostraat 88 A
1755 Gooik
GSM: +32 476 54 02 92
e-mail: jimmy.devlaminckx@gmail.com
BTW BE 0786.551.970

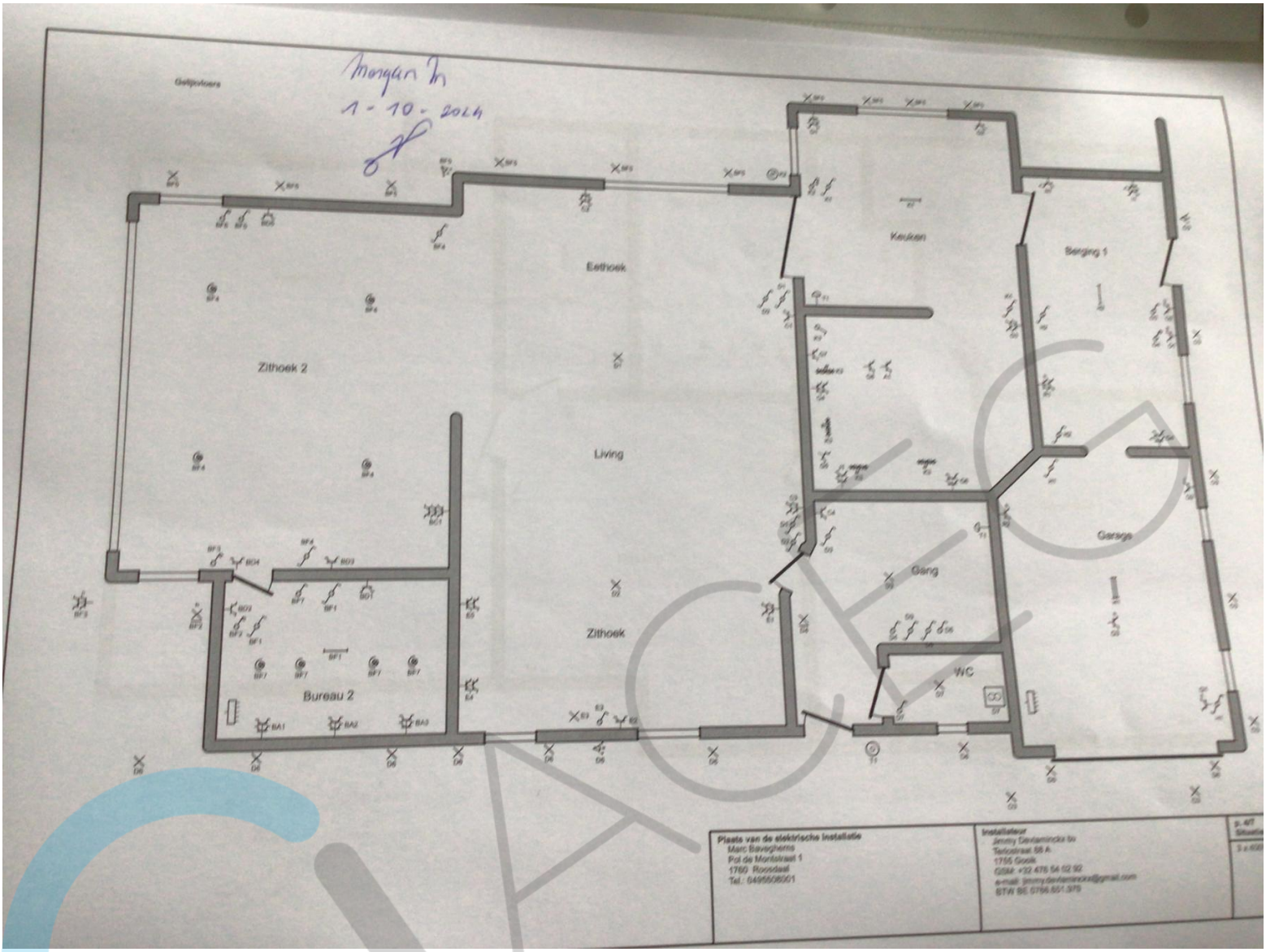
Morgan M
1 - 10 - 2024
Gelijkvloers
Zithoek 2
Eethoek
Living
Zithoek
Bureau 2
Keuken
Berging 1
Gang
Garage
WC
Plaats van de elektrische installatie
Marc Bavegherns
Pol de Montstraat 1
1760 Roosdaal
Tel.: 0495508001
Installateur
Jimmy Devlaminckx bv
Terlostraat 88 A
1755 Gooik
GSM: +32 478 54 02 92
e-mail: jimmy.devlaminckx@gmail.com
BTW BE 0786.651.375

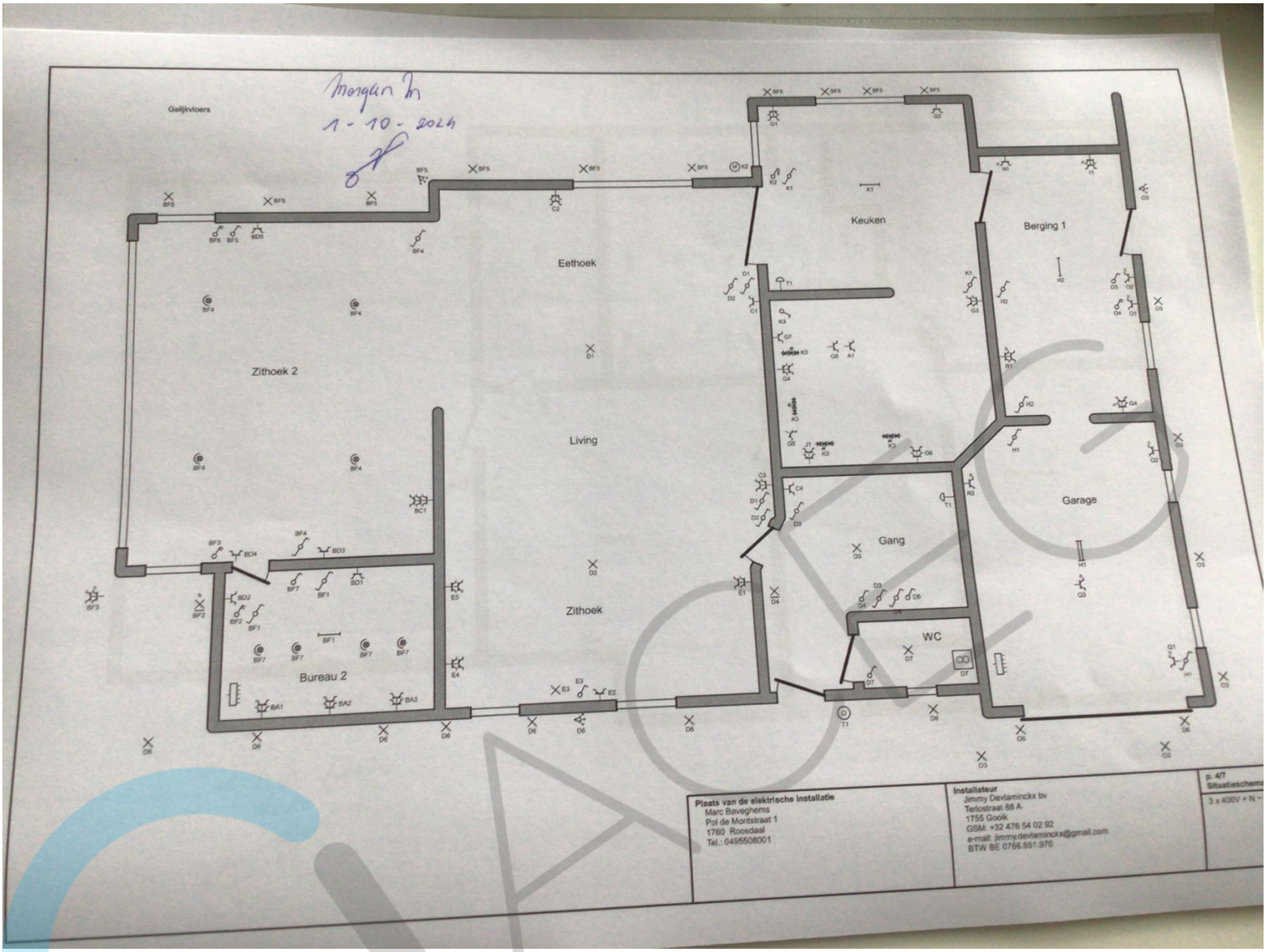
Gelijkvloers
Morgan Jr
1 - 10 - 2024
Keuken
Berging 1
Eethoek
Zithoek 2
Living
Garage
Gang
Zithoek
WC
Bureau 2
Plaats van de elektrische installatie
Marc Baveghems
Pol de Montstraat 1
1760 Roosdaal
Tel.: 0495508001
Installateur
Jimmy Devlaminckx bv
Terlostraat 88 A
1755 Gooik
GSM: +32 476 54 02 92
e-mail: jimmy.devlaminckx@gmail.com
BTW BE 0766.551.970

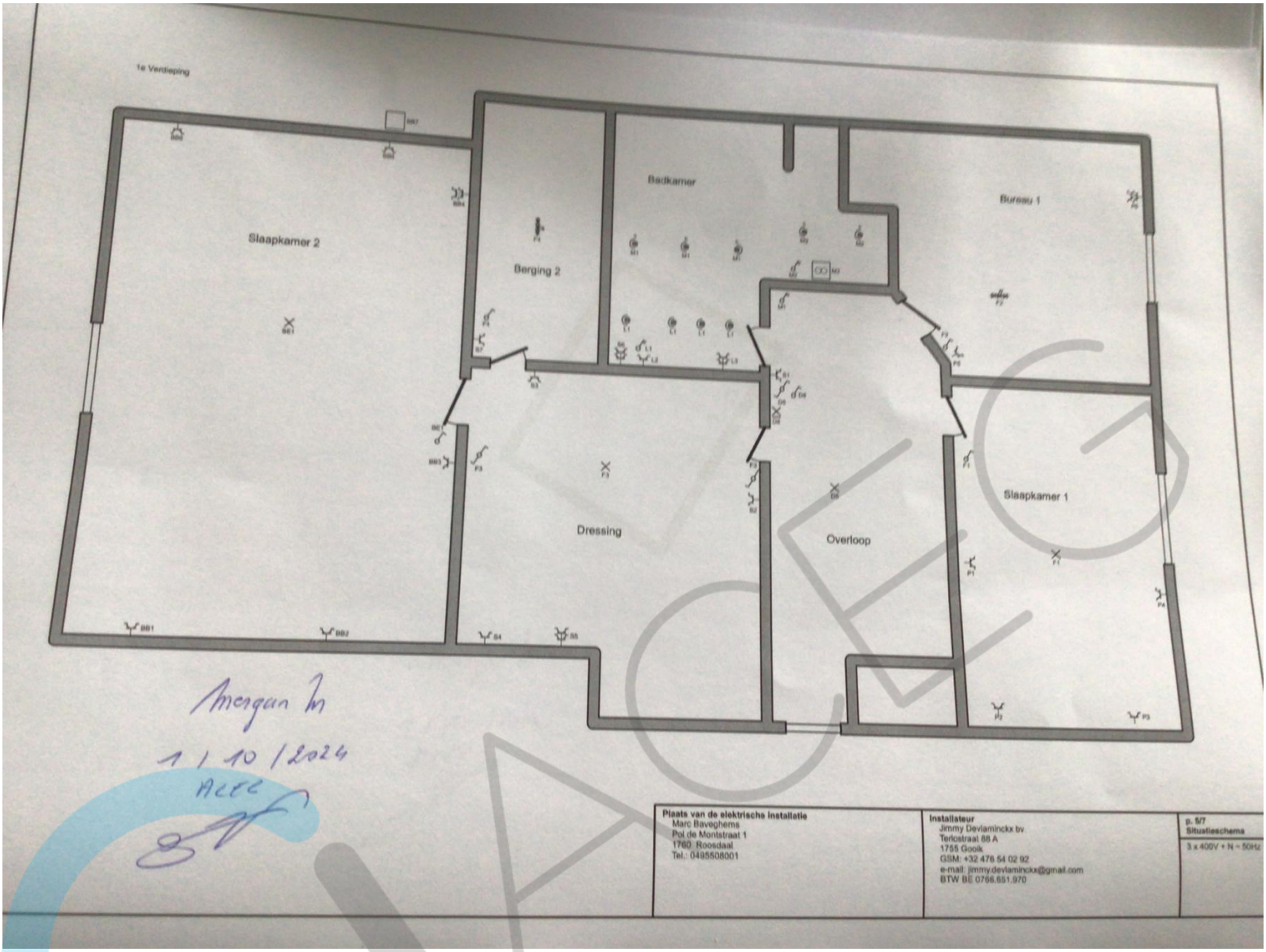
1e Verdieping
Slaapkamer 2
Berging 2
Badkamer
Bureau 1
Dressing
Overloop
Slaapkamer 1
Plaats van de elektrische installatie
Marc Baveghems
Pol de Montstraat 1
1760 Roosdaal
Tel.: 0495508001
Installateur
Jimmy Deviaminckx bv
Terlostraat 88 A
1755 Gooik
GSM: +32 476 54 02 92
e-mail: jimmy.deviaminckx@gmail.com
BTW BE 0766.551.970
p. 5/7
Situatieschema
3 x 400V + N ~ 50Hz

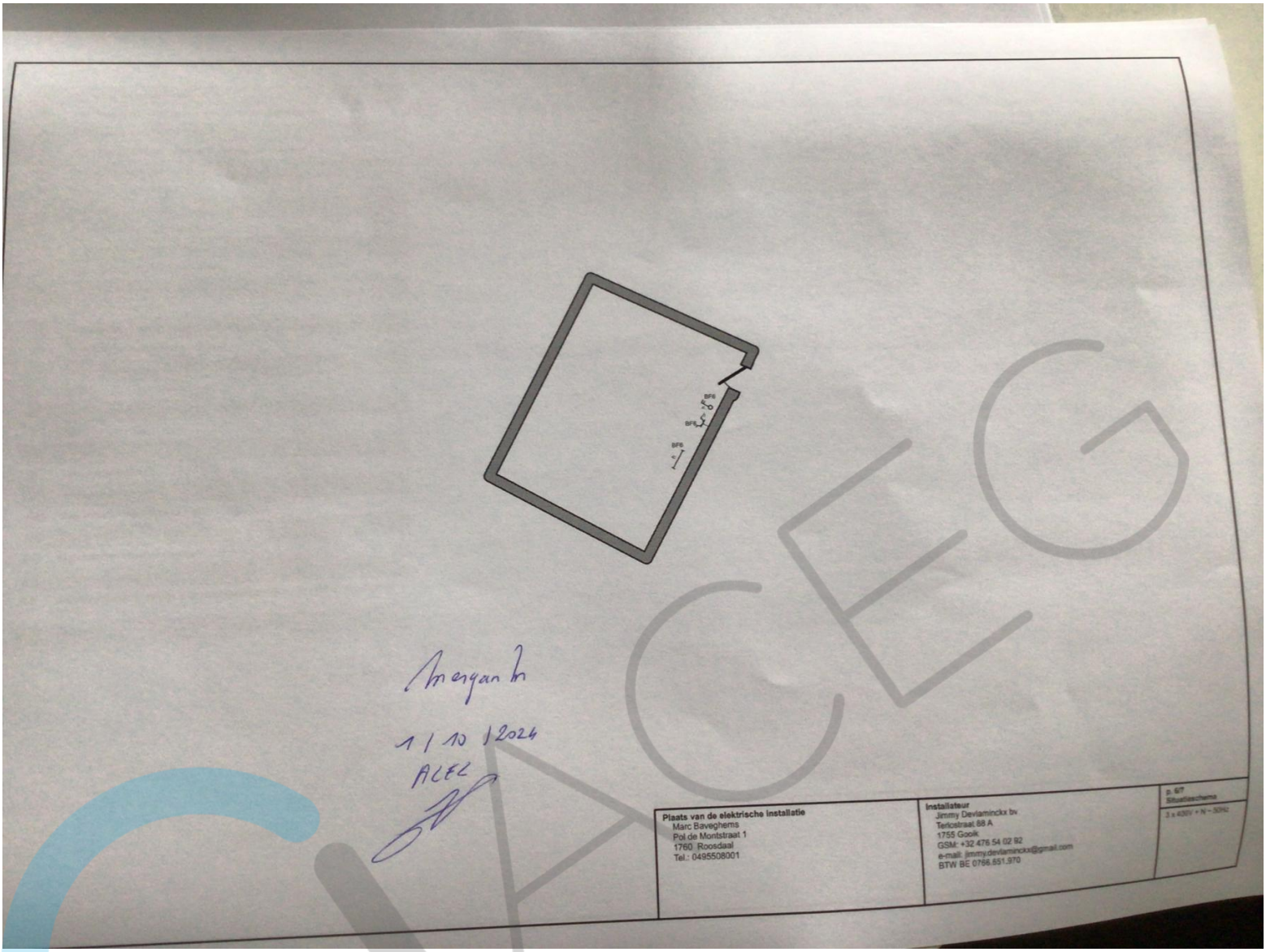
BF6
BF6
BF6
1 / 10 / 2024
ACEC
Plaats van de elektrische installatie
Marc Baveghems
Pol de Montstraat 1
1760 Roosdaal
Tel.: 0495508001
Installateur
Jimmy Devlaminckx bv
Terlostraat 88 A
1755 Gooik
GSM: +32 476 54 02 92
e-mail: jimmy.devlaminckx@gmail.com
BTW BE 0766.651.970
p. 6/7
Situatieschema
3 x 400V + N ~ 50Hz

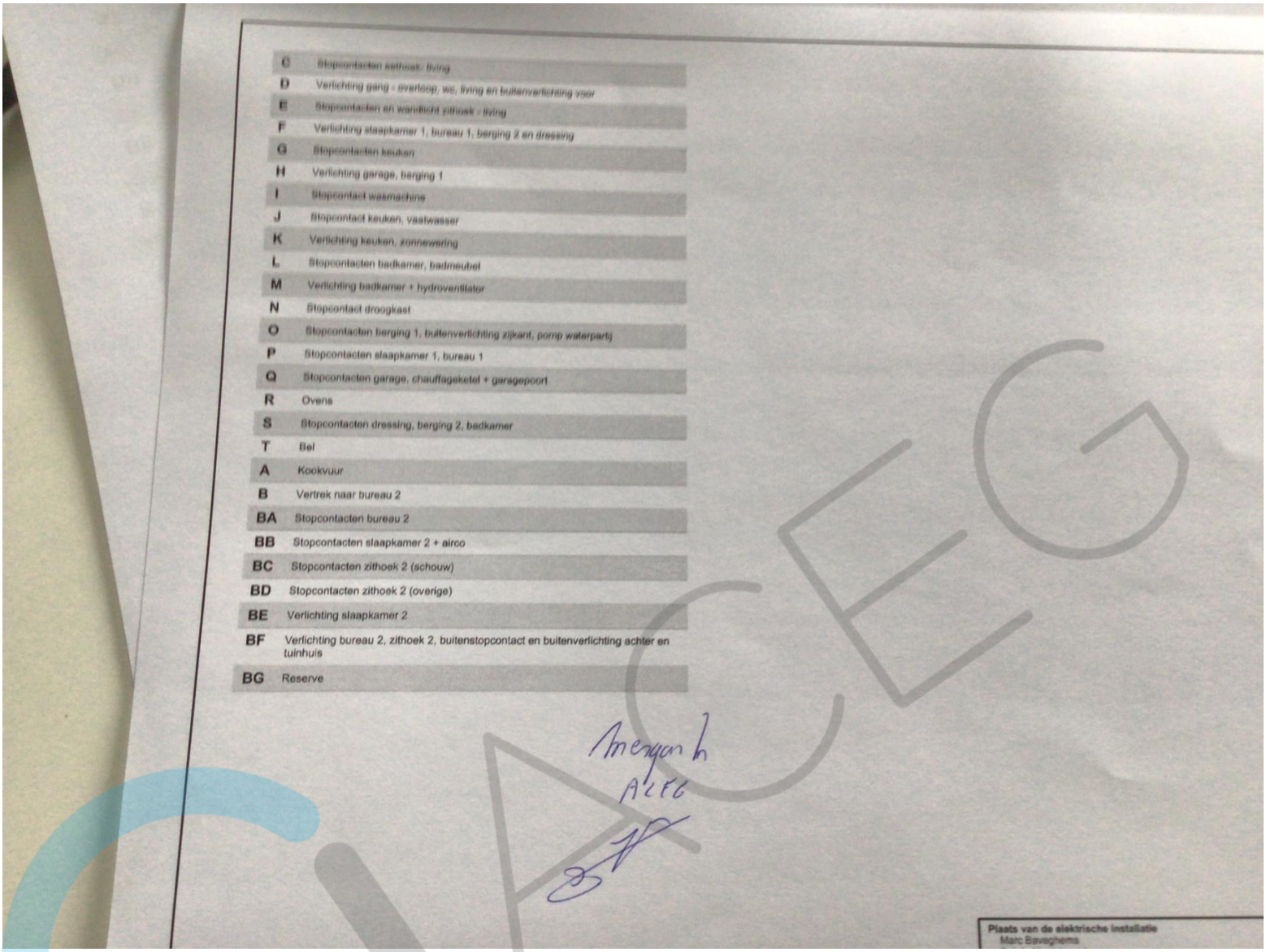

C	Stopcontacten eethoek: living
D	Verlichting gang - overloop, wc, living en buitenverlichting voor
E	Stopcontacten en wandlicht zithoek - living
F	Verlichting slaapkamer 1, bureau 1, berging 2 en dressing
G	Stopcontacten keuken
H	Verlichting garage, berging 1
I	Stopcontact wasmachine
J	Stopcontact keuken, vaatwasser
K	Verlichting keuken, zonnewering
L	Stopcontacten badkamer, badmeubel
M	Verlichting badkamer + hydroventilator
N	Stopcontact droogkast
O	Stopcontacten berging 1, buitenverlichting zijkant, pomp waterpartij
P	Stopcontacten slaapkamer 1, bureau 1
Q	Stopcontacten garage, chauffageketel + garagepoort
R	Ovens
S	Stopcontacten dressing, berging 2, badkamer
T	Bel
A	Kookvuur
B	Vertrek naar bureau 2
BA	Stopcontacten bureau 2
BB	Stopcontacten slaapkamer 2 + airco
BC	Stopcontacten zithoek 2 (schouw)
BD	Stopcontacten zithoek 2 (overige)
BE	Verlichting slaapkamer 2
BF	Verlichting bureau 2, zithoek 2, buitenstopcontact en buitenverlichting achter en tuinhuis
BG	Reserve

Plaats van de elektrische installatie
Marc Baveghems


Eurotest 61557
3,41Ω
RC
RP

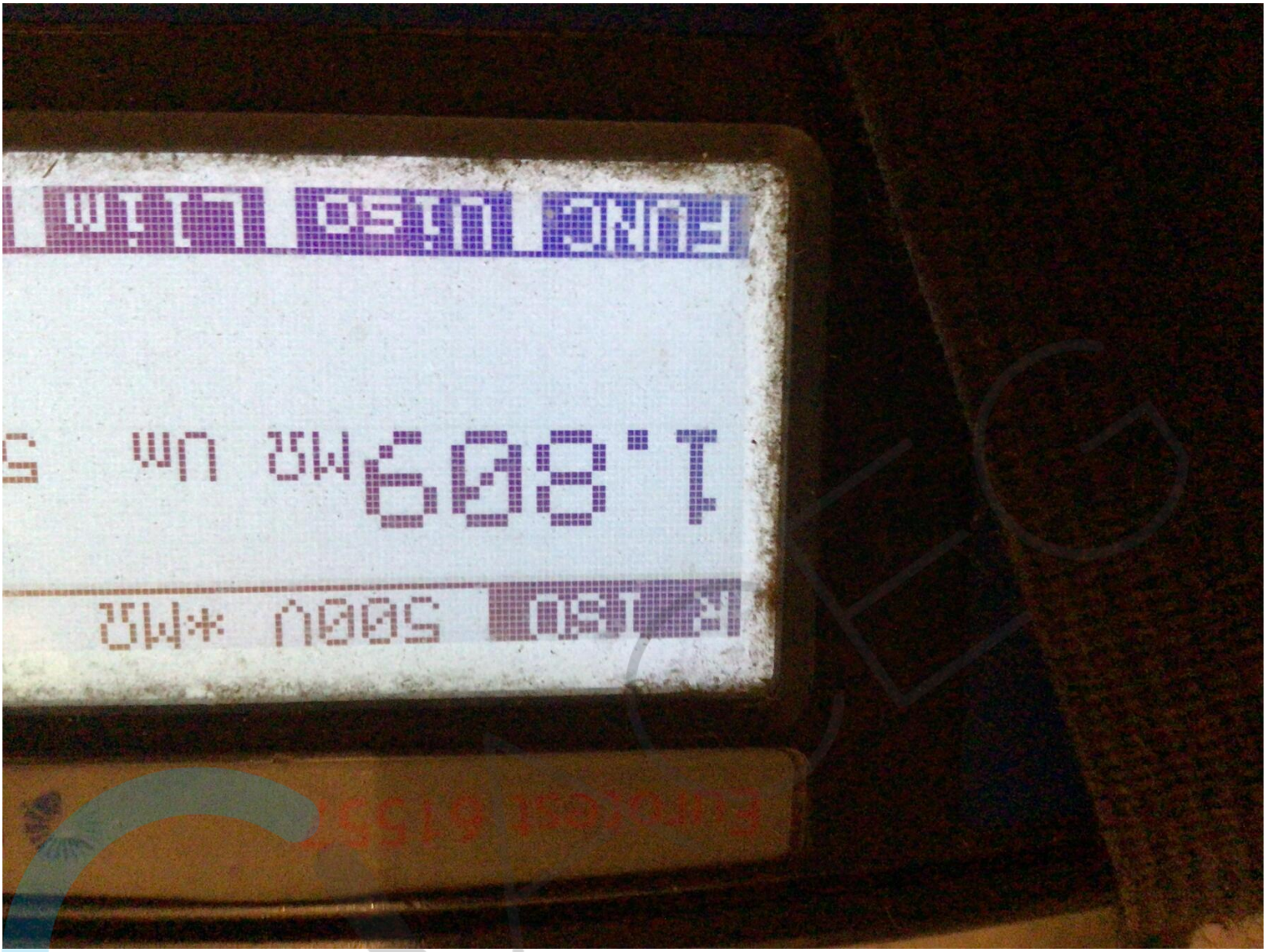
6.08 T